



BPrAL - PPOHE  
**Kolegji AAB**

# HYRJE NË INFORMATIKË

## Interneti & Outlook

### Ligjërata 13



Dr. sc. Bislim Lekiqi

## Përmbajtja e ligjëratës

- Interneti:**
  - Web browserët
  - E-mail
  - Makinat e kërkimit
- MS Outlook 2007:**
  - E-maili,
  - Kalendari,
  - Kontaktet,
  - Takimet dhe obligimet.



# Interneti

Lidhja e dy e më shumë kompjuterëve në një ndërtesë formon **LAN** (Local Area Network).

Rrjetat regjionale quhen **WAN** (Wide Area Networks).

**Interneti** është rrjetë e përbërë prej më shumë rrjetash kompjuteristike të cilat shfrytëzojnë protokole të caktuara për të siguruar shërbime të caktuara.

**Interneti** definohet si rrjetë global i cili lidh numër të madh rrjetash kompjuterike të cilat pastaj gjithë së bashku lidhin miliona kompjuter, baza të dhënash, programe, të dhëna dhe përdorues kompjuterësh.



# Fazat e zhvillimit të internetit

Fazat e zhvillimit të internetit janë<sup>1</sup>:

1. Faza fillestare inovative 1969-1983.
2. Faza e shfrytëzuesve të parë llogaritet përafërsisht deri në vitin 1993.
3. Faza e përdorimit masiv të internetit, fillon pas vitit 1993.

1. Basri Ahmed, Baza të informatikës dhe teknologji informacioni, Tetovë, 2012

# Disa nga shërbimet që ofron Interneti

**WWW** (World Wide Web) – Bënë transmetimin e dokumenteve multimediale, që kanë të integruar tekstin, fotografinë, muzikën etj. Njihen si Web Pages (Web faqe).

- **E-MAIL** (Electronic Mail) – Posta elektronike.
- **Blog** – ditar personal ku shprehen mendimet rreth një qështjeje. Qëllimi: nxitja e debatit.
- **E – COMMERCE** – Tregtia me mallra apo shërbime. \_\_\_\_\_
- **Rrjetet sociale** – facebook, twitter
- **IM** (Instant Messaging)
- **E – BANKING** <https://ebanking.procreditbank-kos.com/User/Logon?ReturnUrl=%2f>
- **E – QEVERISJA** <https://www.rks-gov.net/sq-AL/Pages/Fillimi.aspx>
- **E – LEARNING** <http://www.trainimi.com/mashit/>

19-05-2015

Dr. sc. Bislim Lekiqi

5

## INTERNET USAGE STATISTICS The Internet Big Picture World Internet Users and Population Stats

### WORLD INTERNET USAGE AND POPULATION STATISTICS June 30, 2012

World Regions	Population (2012 Est.)	Internet Users Dec. 31, 2000	Internet Users Latest Data	Penetration (% Population)	Growth 2000-2012	Users % of Table
<a href="#">Africa</a>	1,073,380,925	4,514,400	<b>167,335,676</b>	15.6 %	3,606.7 %	7.0 %
<a href="#">Asia</a>	3,922,066,987	114,304,000	<b>1,076,681,059</b>	27.5 %	841.9 %	44.8 %
<a href="#">Europe</a>	820,918,446	105,096,093	<b>518,512,109</b>	63.2 %	393.4 %	21.5 %
<a href="#">Middle East</a>	223,608,203	3,284,800	<b>90,000,455</b>	40.2 %	2,639.9 %	3.7 %
<a href="#">North America</a>	348,280,154	108,096,800	<b>273,785,413</b>	78.6 %	153.3 %	11.4 %
<a href="#">Latin America / Caribbean</a>	593,688,638	18,068,919	<b>254,915,745</b>	42.9 %	1,310.8 %	10.6 %
<a href="#">Oceania / Australia</a>	35,903,569	7,620,480	<b>24,287,919</b>	67.6 %	218.7 %	1.0 %
<b>WORLD TOTAL</b>	<b>7,017,846,922</b>	<b>360,985,492</b>	<b>2,405,518,376</b>	<b>34.3 %</b>	<b>566.4 %</b>	<b>100.0 %</b>

NOTES: (1) Internet Usage and World Population Statistics are for June 30, 2012. (2) CLICK on each world region name for detailed regional usage information. (3) Demographic (Population) numbers are based on data from the [US Census Bureau](#) and local census agencies. (4) Internet usage information comes from data published by [Nielsen Online](#), by the [International Telecommunications Union](#), by [GfK](#), local ICT Regulators and other reliable sources. (5) For definitions, disclaimers, navigation help and methodology, please refer to the [Site Surfing Guide](#). (6) Information in this site may be cited, giving the due credit to [www.internetworldstats.com](http://www.internetworldstats.com). Copyright © 2001 - 2012, [Nielsen Marketing Group](#). All rights reserved worldwide.

19-05-2015

Dr. sc. Bislim Lekiqi

6

# Internet Users in the World

## Distribution by World Regions - 2012 Q2

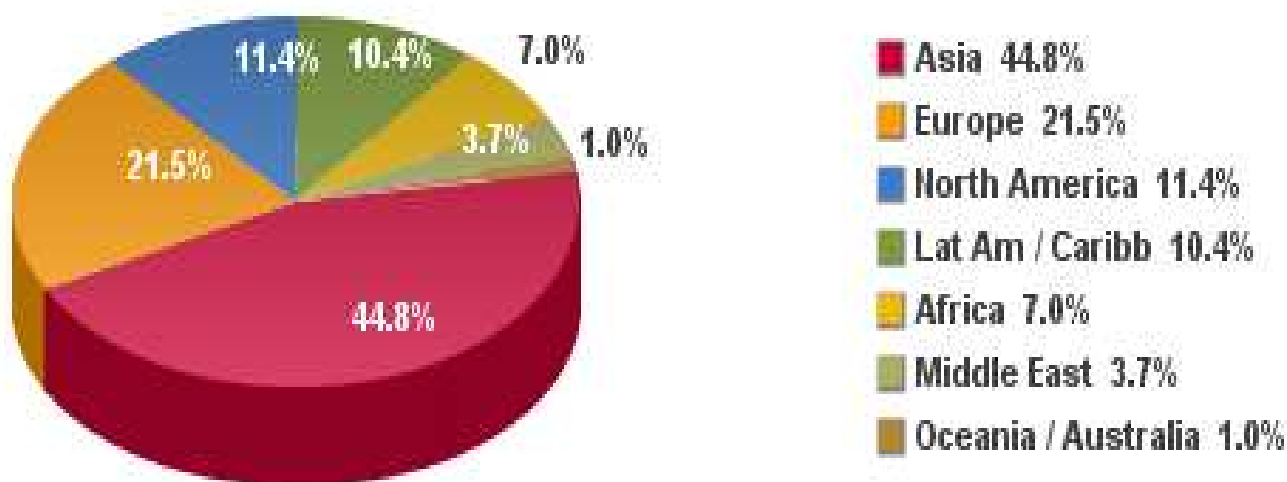

Source: Internet World Stats - [www.internetworldstats.com/stats.htm](http://www.internetworldstats.com/stats.htm)

Basis: 2,405,518,376 Internet users on June 30, 2012

Copyright © 2012, Miniwatts Marketing Group

19-05-2015

Dr. sc. Bislim Lekiqi

7

## Web browser-ët

Programi i cili shërben për të parë përmbajtjen e një web faqeje quhet **Web browser** (Web shfletuesi).

**Detyra e Web browser-it** është t'i dërgojë Web serverit informacionin për faqet të cilat dëshirojmë t'i shikojmë dhe të prezantojë informacionet e pranuar. Informacionet e pranuar janë të formatizuara me gjuhën **HTML**- HyperText Markup Language (është një gjuhë programuese e cila përdoret për krijimin e faqeve në Internet). <http://softks.1forum.biz/t95-qa-eshte-html>

**Elementet e gjuhës HTML** i tregojnë browserit si duhet të paraqitet përmbajtja e web faqes në ekranin e kompjuterit.

Një nga Web browser-ët është Internet Explorer, i cili vjen si pjesë përbërëse e sistemit operativ Windows.



19-05-2015

Dr. sc. Bislim Lekiqi

8

## Web browser të tjerë

Sipas [http://www.w3schools.com/browsers/browsers\\_stats.asp](http://www.w3schools.com/browsers/browsers_stats.asp)

5 top Web Browser-ët në Maj 2012 ishin:

1. Mozilla Firefox (35.2 %)



2. Google Chrome (39.3 %)



3. Internet Explorer (18.1%)



4. Safari (4.3 %)



5. Opera (2.2 %)



## E mail adresat

Posta elektronike është një nga shërbimet më të vjetra në internet. Shërben për dërgimin e letrave përmes internetit, një apo më shumë pranuesve, pa marrë parasysh largësinë në mes të dërguesit dhe pranuesit/ve.

Bashkë me letrën elektronike mund të dërgojmë fajll me tekst, zë, fotografi.

# IP - Address

Ç'do **www-serverë në internet identifikohen me një adres unike.**

<http://findwhatismyipaddress.net/tools/ip/82.114.94.202>

IP Adresa është një numër 32bit, e ndarë në 4 numra 8bitësh, të ndarë me pikë (.), si për shembull:

11000001.10011101.10000101.10000101

Kjo adresë njihet ndryshe si; Internet Protokol Address (IP – adres).

Një IP-adresë identifikohet në mënyrë unike me një Host brenda internetit.

11000000	000000101	11000000	11000000
2 <sup>7</sup> 2 <sup>6</sup> 2 <sup>5</sup> 2 <sup>4</sup> 2 <sup>3</sup> 2 <sup>2</sup> 2 <sup>1</sup> 2 <sup>0</sup>	2 <sup>7</sup> 2 <sup>6</sup> 2 <sup>5</sup> 2 <sup>4</sup> 2 <sup>3</sup> 2 <sup>2</sup> 2 <sup>1</sup> 2 <sup>0</sup>	2 <sup>7</sup> 2 <sup>6</sup> 2 <sup>5</sup> 2 <sup>4</sup> 2 <sup>3</sup> 2 <sup>2</sup> 2 <sup>1</sup> 2 <sup>0</sup>	2 <sup>7</sup> 2 <sup>6</sup> 2 <sup>5</sup> 2 <sup>4</sup> 2 <sup>3</sup> 2 <sup>2</sup> 2 <sup>1</sup> 2 <sup>0</sup>
Octet (8 Bit)	Octet (8 Bit)	Octet (8 Bit)	Octet (8 Bit)

# IP - Address

Përdorimi i adresave IP në formë binare është mjaftë i papërshtatshëm për shfrytëzuesin.

Zakonisht, këta numra binarë shprehen në ekuivalentët e tyre decimalë, si p.sh. adresa e mësipërme, e shprehur me ekuivalentët decimalë të okteteve (grupi 8-bitësh) do të ishte: 193.157.133.133 .

Adresa IP përbëhet prej pjesës së rrjetit (Network) dhe pjesës Host (kompjuterit ose rrjetit lokal).

Varësisht sa segmente shfrytëzohen për përkufizimin e hostit, dallohen tri klasa të adresimit; klasa A, klasa B, klasa C. Shih figuren (tabelën) vijuese



Adresa IP prej rjetit (Network) dhe Host (kompjuterit ose rjetit lokal).

NETWORK		HOST	
←----- 32 bit -----→			
172	16	122	204
←-- 8 Bits ---→	←-- 8 Bits ---→	←-- 8 Bits -----→	←-- 8 Bits ---→
1 Byte (bajt)	1 Byte (bajt)	1 Byte (bajt)	1 Byte (bajt)



Dallohen tri klasa të adreasimit; klasa A, klasa B, klasa C.

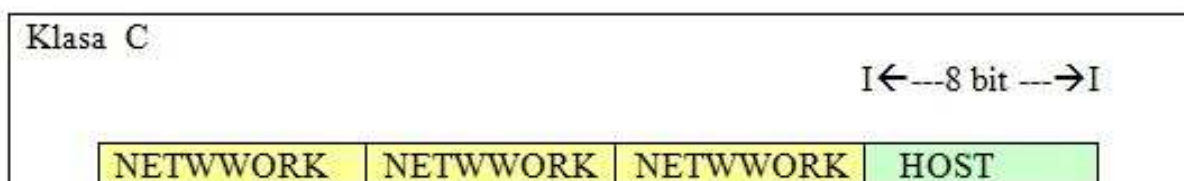
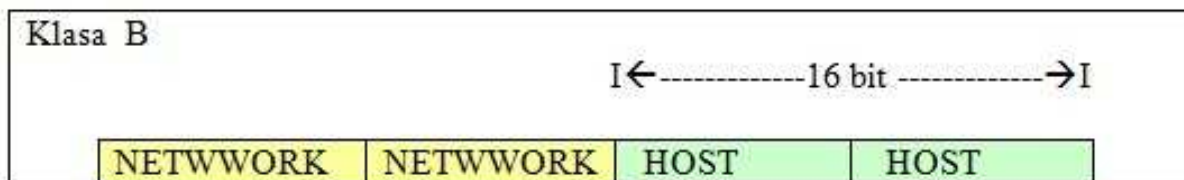
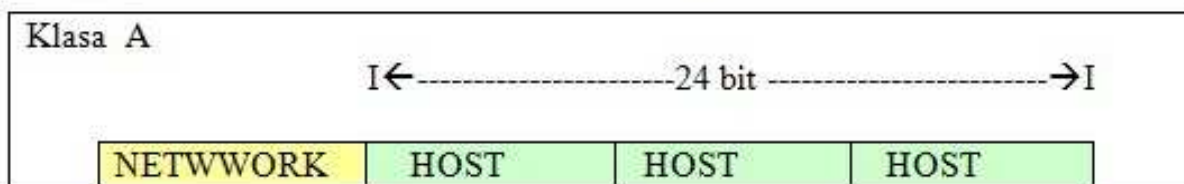

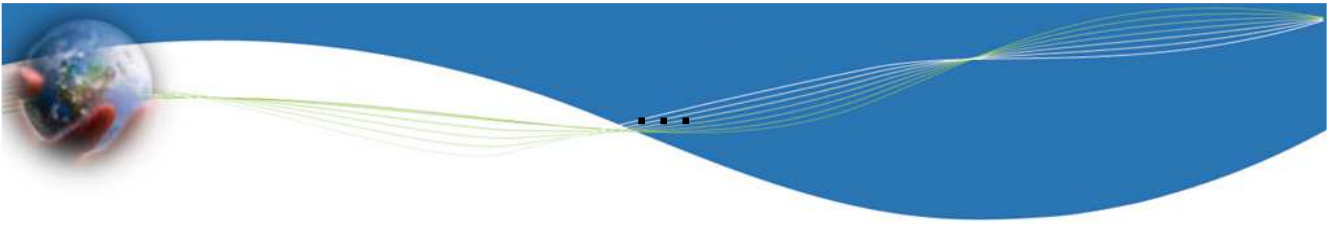

Në secilën klasë të rrjetit lejohet një numër fiks i hosteve.

- a) Në një rrjet të **klasit A**, oktetet e para janë të caktuara, duke lënë tre oktetet e tjera (d.m.th. 24bita) për të adresuar hostet. Kështu numri maksimal i hosteve, në një rrjet të klasit A është  $2^{24}-2$  (dy adresa janë rezervuar për adresën e rrjetit dhe adresën broadcast) ose **16 777 214 hoste**.
- b) Në një rrjet të **klasit B**, dy oktetet e para janë të caktuara, kështu që për adresa të hosteve mbeten dy oktetet e tjera (d.m.th. 16bit ). Pra , numri i hosteve në një rrjet të klasit B është  $2^{16}-2$  (minus 2 është për emër të rrjetit dhe broadcast, përkatësisht) **65 534 hoste**.

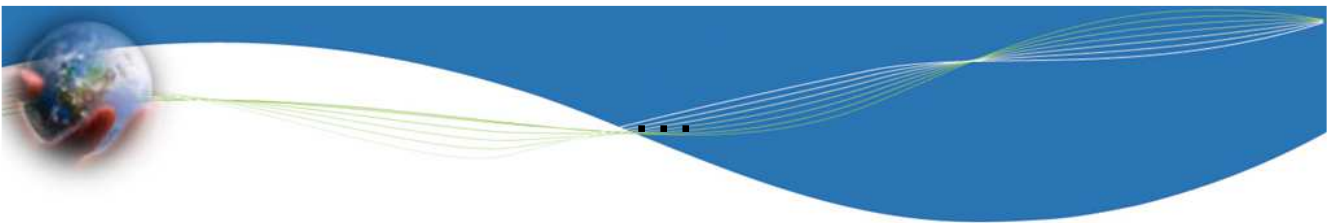

- c) Në një rrjet të **klasit C**, tri oktetet e para janë të përcaktuara, 8 bit të fundit mbeten për të adresuar hostet. Prandaj, numri i hosteve mund të jetë  $2^8-2$  (minus2) ose **254 hoste**.

**Shumica e adresave janë të klasit C. Ndërsa Adresat e klasit A dhe B janë të rezervuara për organizata të mëdha ushtarake dhe shtetërore.**





# Përmbajtja e një E mail-i

## Koka e E-mail-it

Është e dhënë nga ofruesi i E-mail shërbimit. Kryesisht përmbanë:

- Dërguesin e E-mail-it
- pranuesi/it të cilit/cilëve i/ju adresohet E-mail-i
- pranuesi/it që marr/in një kopje të E-mail-it
- Subjekti i shkresës – është shumë i rëndësishëm sepse në shumicën e rasteve është përcaktues për vlerën e E-mail-it.



# Hyrja

fillon me **Përshëndetje**

Nuk ka nevoj të shkruhet data, prandaj fillohet me përshëndetje, dhe ajo varet nga situata, si tek ato zyrtare:

- Kur nuk njihet pranuesi/sit, fillohet me: Të nderuar/a Zonja dhe Zotërinjë
- Kur e njihni pranuesin, filloni me: I nderuar Zotëri / E nderuara Zonjë (dhe vazhdohet me Mbiemrin, gjegjësishtë Emrin, mbiemrin dhe pozitën).

Te rastet jo zyrtare dhe kur njiheni me personin, filloni me përshëndetje duke vazhduar me emrin.



## Teksti i E-mail-it

Pamja optike dhe përmbajtja, është e njëjtë me një letën normale:

- Përmbledh qështjen shkurt.
- Paraqitni një strukturë të qartë, të formuluar në mënyrë të thjesht, duke treguar respekt.
- Formoni fjali të shkurtëra dhe shmangjuni fjalëve të huaja.
- Në mënyrë të moderuar, formuloni kërkesën për përgjigje.



## Përfundimi i E-mail-it

E-mail-in përfundojeni me një përshëndetje sipas rastit



- Për rastet zyrtare: **Me respekt:**
- Për rastet tjera: sipas raportit që keni me pranuesin

Shënoni të dhënat tuaj zyrtare/personale:

- Firma/Institucioni
- Emri dhe mbiemri - Vendi i punës/ Pozita
- Adresa
- Tel. Zyrtar apo Privat apo të dyja
- E-Mail:

Para dërgimit, E-mail-i duhet të kontrollohet për përmbajtjen, gabimet e mundshme gramatikore etj.

## Disa nga E-mail adresat

Ofruesi	Kapaciteti për ruajtje	Madhësia max. e bashkangjitur	@
<a href="#">Yahoo Mail</a> 	Pa kufi	25 MB	yahoo.de; yahoo.com; ymail.com; rocketmail.com
<a href="#">Google Mail</a> 	10 GB (në rritje)	25 MB	gmail.com
<a href="#">Hotmail</a>	5 GB (në rritje)	25 MB	hotmail.de; hotmail.com; live.de
<a href="#">GMX</a>	1 GB	20 MB	gmx.de
<a href="#">Freenet</a>	1 GB	20 MB	freenet.de
<a href="#">Web.de</a>	12 MB	4 MB	web.de

Benjamin Schischka 24.10.2011, 17:41,

<http://www.pcwelt.de/ratgeber/Freeemail-Anbieter-im-Vergleich-3541847.html>

19-05-2015

Dr. sc. Bislim Lekiqi

21

## Makinat kërkimore:

Në internet ka numër të madhë të web faqeve, ku secila nga këto ka adresën e saj (**URL** - Uniform Resource Locator) dhe është e pa mundur të mbahen mend të gjitha këto nga përdoruesi.

Kjo situatë lehtësohet me përdorimin e programeve specifike të cilat e bëjnë kërkimin e web faqeve, bazuar në të dhënat e plota apo në një pjesë të të dhënave, të mjaftueshme për kërkim. Detyra e makinës kërkimore është të sjell në ekran web lokacione që përbëjnë ato të dhëna, në një kohë të shkurtër.

Makinat kërkimore orfojnë edhe shërbime si: tregëti elektronike postë elektronike, lajme më të reja etj.

19-05-2015

Dr. sc. Bislim Lekiqi

22

Disa nga Makinat kërkimore më të njohura për momentin:

Google

YAHOO!

bing

..T..Online

Ask.com

AOL

GMX

Shfrytëzimi i makinave kërkimore në Gjermani:

Makina kërkimore	Kërkesat për kërkim, Prill 2013
<a href="#">Google</a>	90,3 %
<a href="#">Bing</a>	2,6 %
<a href="#">T-Online</a>	1,1%
<a href="#">Ask</a>	1,1 %
<a href="#">Yahoo</a>	0,9 %

## Makina kërkimore për grupe të synuara

Makinat kërkimore për fëmijë:

- <http://www.blinde-kuh.de/lernen.html>
- <http://www.fragfinn.de/kinderliste.html>
- <http://www.helles-koepfchen.de/ësuche=suchmaschine%20f%FCr%20kinder>
- <http://www.kidrex.org/>

# MS Outlook 2007

Outlook 2007 është program relativisht i ri i familjes Microsoft Office. Me këtë program ndodhen disa dosje (folder) siç janë:

- Posta Elektronike (E-mail)
- Kalendari (Calendar)
- Kontaktet (Contacts)
- Detyrat (Tasks), dhe
- Shënimet (Notes)



Të gjitha këto dosje mund të ndërlidhen në mes vete.

Microsoft Office Outlook 2007 është versioni i programit për të dërguar e-mail mesazhe nga Microsoft Office paketa.

# Hapja e programit

Programi MS Outlook 2007 mund të hapët në mënyrën vijuese:

- Klikoni butonin **Start**, hapet menyja.
- Mbuloni opsionin **All Programs**, hapet menyja.
- Mbuloni opsionin **Microsoft Office**, hapet nënmenyja:
- Klikoni opsionin **Microsoft Office Outlook 2007**, hapet dritarja vijuese:

# Pamja e parë e MS Outlook 2007

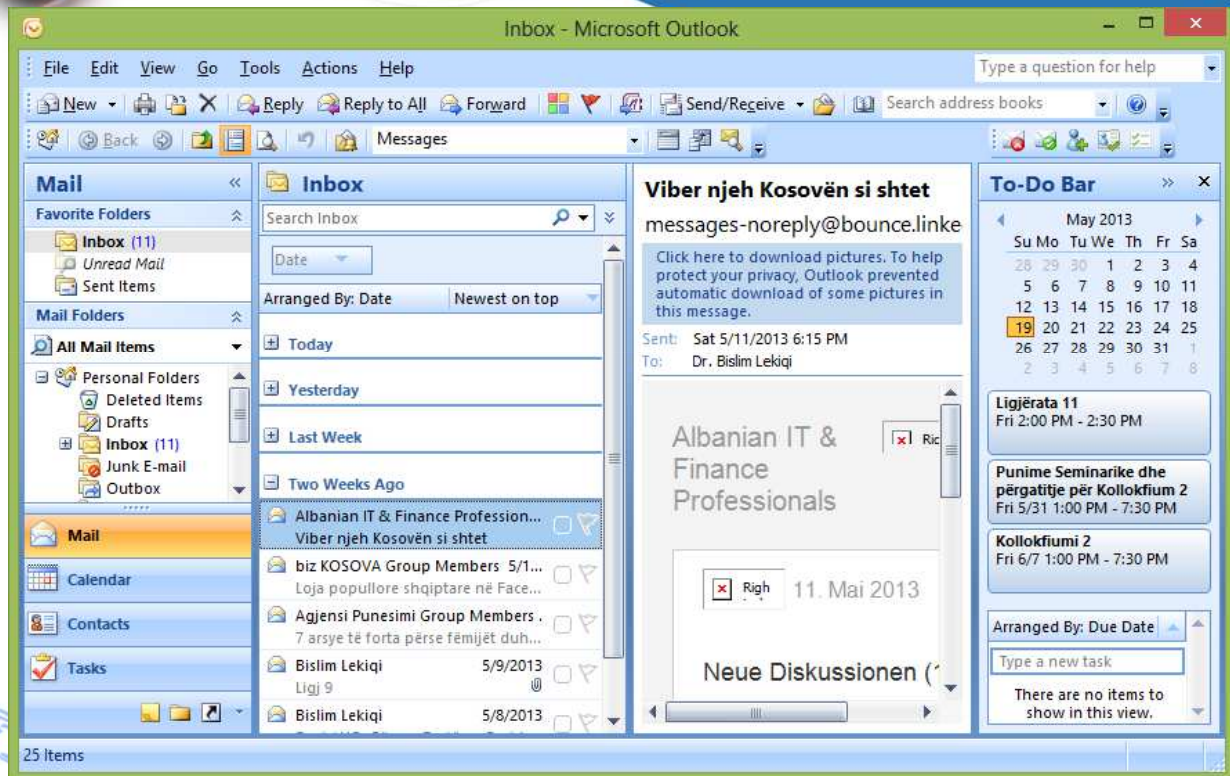

file:///E:/Nga%20DELL/BL/Hyre%20n%EB%20informatik%EB/Hi%20Liqi%EBrta/Liqi%EBrta%2011%20Outlook/M...  
19-05-2015 Office%20Outlook%202007.%20programi%20Mail.htm Dr. sc. Bislim Lekiqi

27

## Dritarja e Outlook

Shiriti i emërtimit

Shiriti i menyve

Shiriti i veglave Standard

Shiriti i veglave Advanced

Dritarja e punës e folderit aktiv

Shiriti i gjendjes

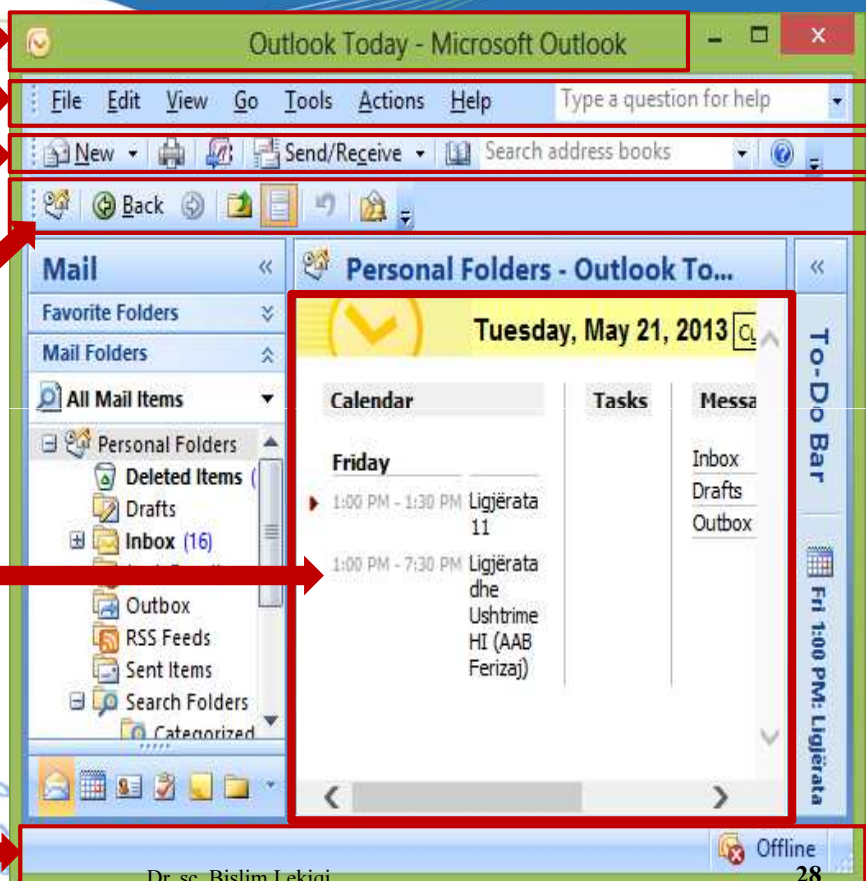

19-05-2015

Dr. sc. Bislim Lekiqi

28

# Dritarja e Outlook

Shiriti i emërtimit

Shiriti i menyve

Shiriti i veglave Standard

Shiriti i veglave Advanced

Shiriti i gjendjes

19-05-2015

Dr. sc. Bislim Lekiqi

29

# Panelet e dritares Outlook 2007

Paneli për navigim  
(Navigation Pane)

Paneli për hapjen  
e dritares aktive

Paneli për lexim  
(Reading Pane)

Paneli  
To-Do-Bar

19-05-2015

Dr. sc. Bislim Lekiqi

30

## Pamja kur Reading Pane zgjedhet të jetë nën panelin për hapjen e dritares aktive

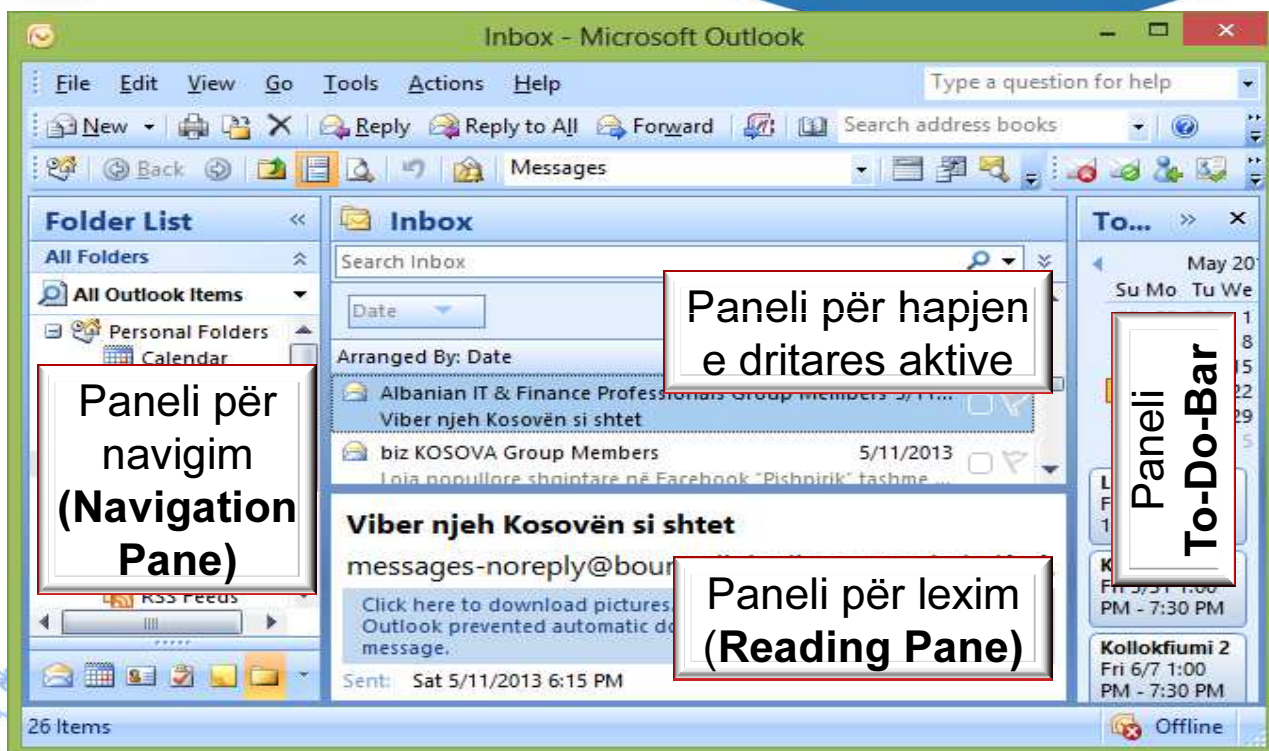

19-05-2015

Dr. sc. Bislim Lekiqi

31

## Dosjet kryesore të Outlook 2007

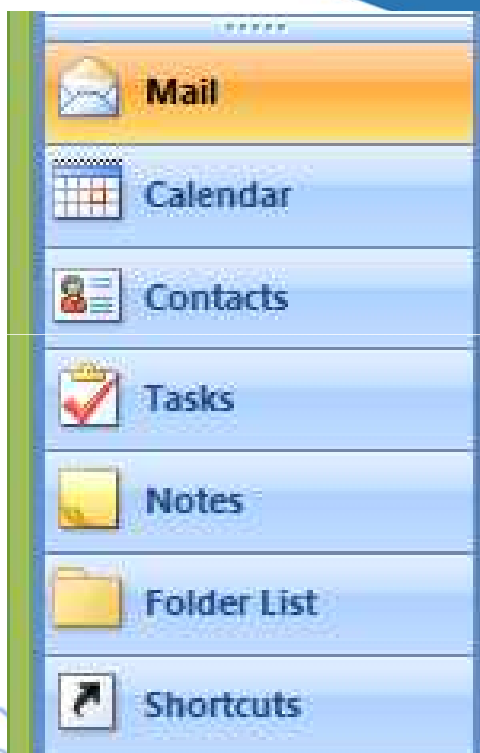

19-05-2015

Dr. sc. Bislim Lekiqi

32



# Posta - Mail

Tek Outlook 2007, **Mail** (posta elektronike) është dosja kryesore në panelin për navigim.

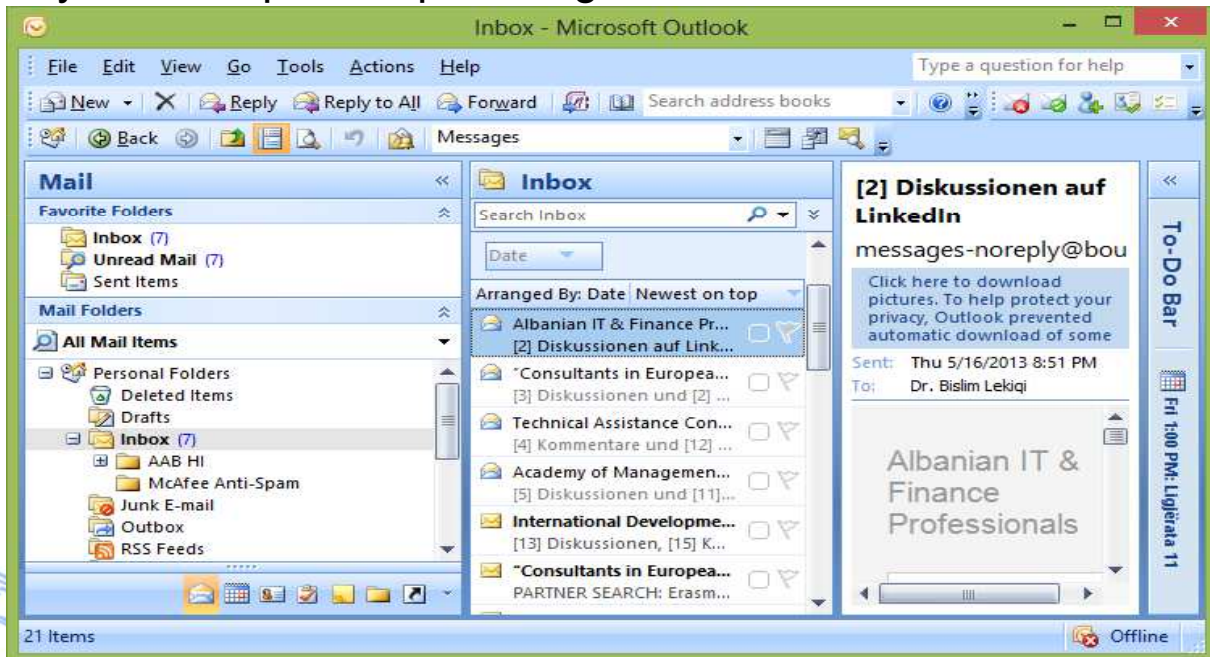

19-05-2015

Dr. sc. Bislim Lekiqi

33

# Përdorimi i Mail

Që të përdorët dosja Mail, së pari duhet konfiguruar MS Office Outlook 2007 për një konto egzistuese në internet. Në parim mund të përdorën kontot egzistuese që mbështesin protokolet SMPT/POP3 apo protokolin HPPT.

## Hapat:

1. Klikoni menynë **Tools**, hapet menyja.
2. Klikoni opsionin **Account Settings...**, hapet korniza për dialog e magjistarit për krijimin e kontos për **E-Mail**

SMPT -Simple Mail Transfer Protocol

POP3 - Post Office Protocol 3

HTTP - Hypertext Transfer Protocol

19-05-2015

Dr. sc. Bislim Lekiqi

34

### 3. Kliko në **E-mail**, fleta hapet., Klikojmë në **New...**

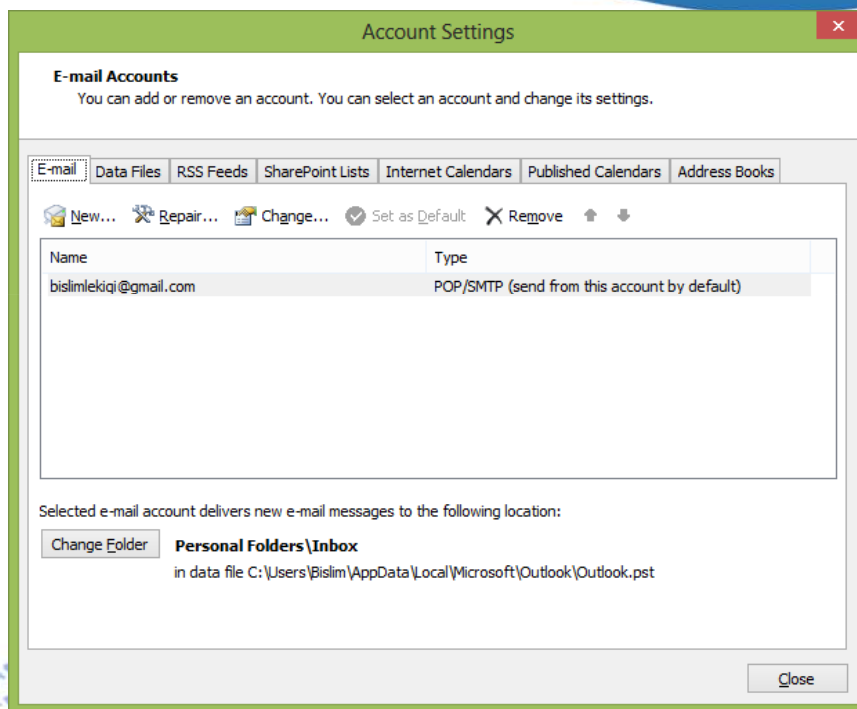

19-05-2015

Dr. sc. Bislim Lekiqi

35

### 4. Kliko butonin **Microsoft Exchange, POP3, IMAP, or HTTP**, pastaj kikoni në **Next>**

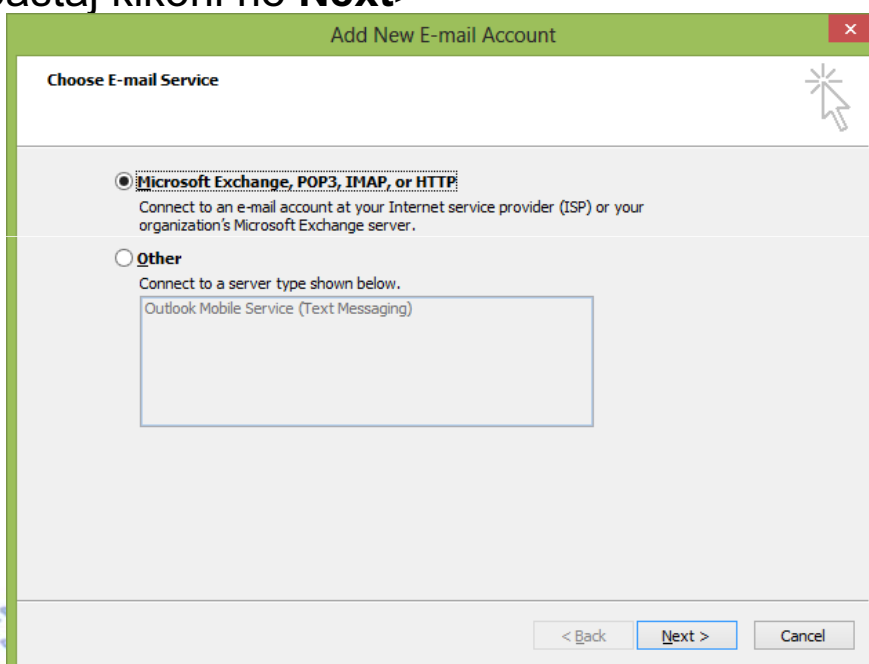

19-05-2015

Dr. sc. Bislim Lekiqi

36

## 5. Plotësoni të dhënat e kërkuara, klikoni në **Next**>

**Add New E-mail Account**

**Auto Account Setup**  
Clicking Next will contact your e-mail server and configure your Internet service provider or Microsoft Exchange server account settings.

**Your Name:** ushtrim ushtrim  
Example: Barbara Sankovic

**E-mail Address:** hi23052014@gmail.com  
Example: barbara@contoso.com

**Password:** \*\*\*\*\*

**Retype Password:** \*\*\*\*\*  
Type the password your Internet service provider has given you.

Manually configure server settings or additional server types

< Back   Next >   Cancel

19-05-2015

Dr. sc. Bislim Lekiqi

37

## Konfirmimi pozitiv, presim deri sa të kryhet procesi dhe klikojmë në **Finish**

**Add New E-mail Account**

**Congratulations!**

**Configuring**

Configuring e-mail server settings. This might take several minutes:

- ✓ Establish network connection
- ✓ Search for ushtrime24052013@gmail.com server settings
- ✓ Log on to server and send a test e-mail message

Your POP3 e-mail account is successfully configured.

Manually configure server settings

< Back   Finish   Cancel

19-05-2015

Dr. sc. Bislim Lekiqi

38

# Kontoja e re figuron në listë

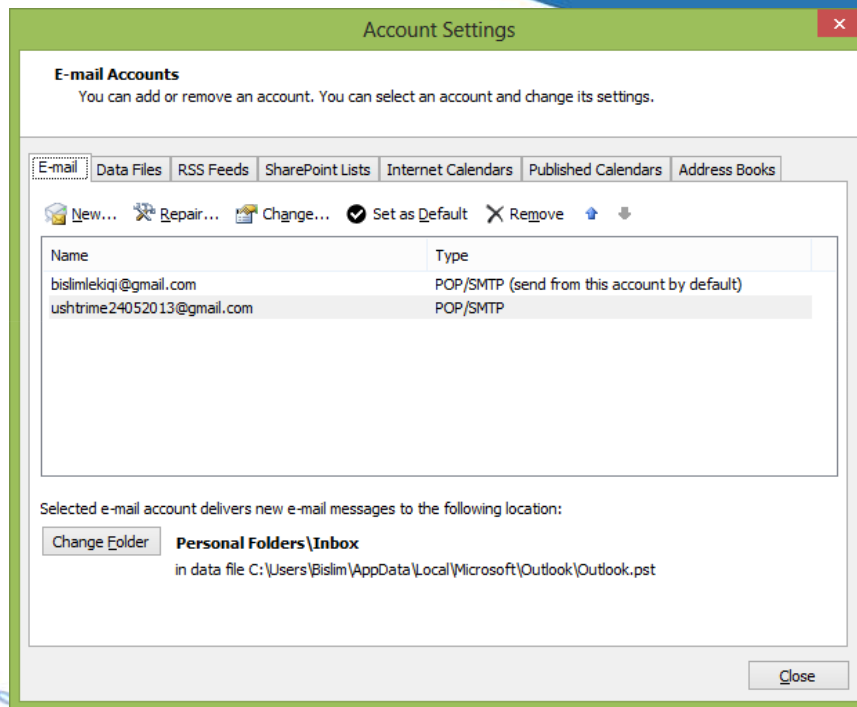

19-05-2015

Dr. sc. Bislim Lekiqi

39

# Dërgimi I E-mail-it me Outlook 2007

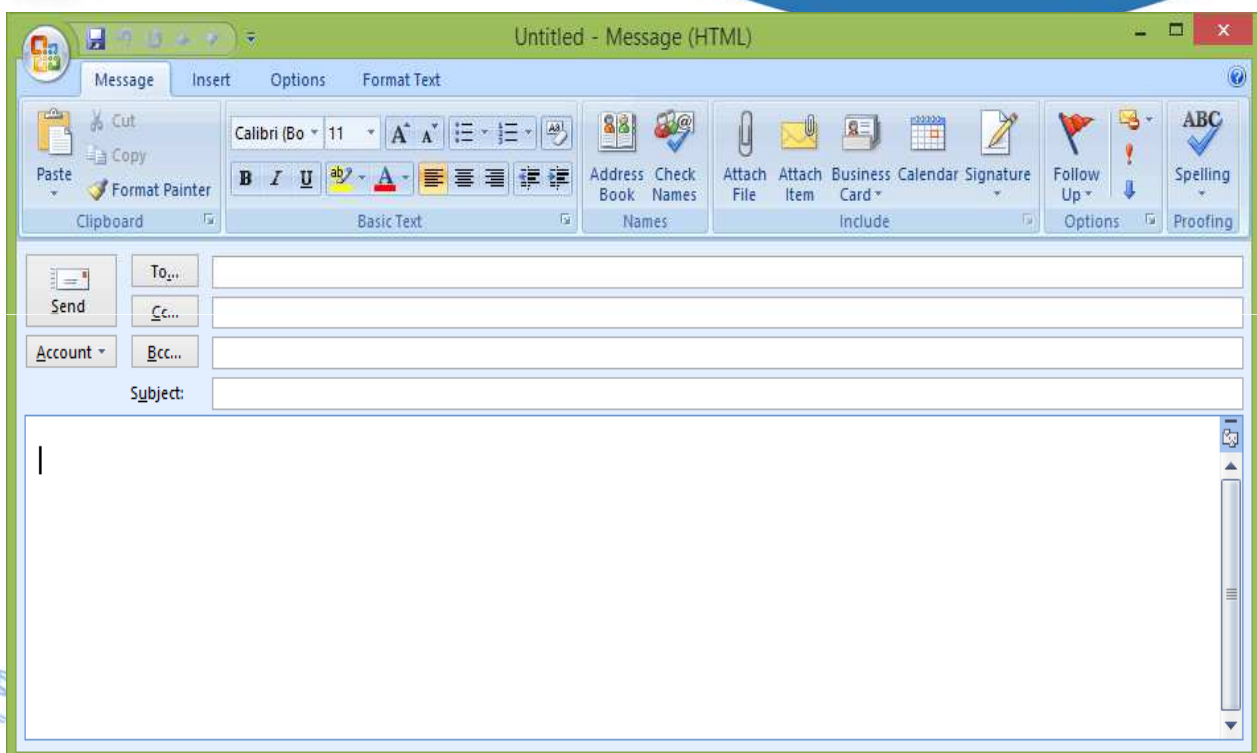

19-05-2015

Dr. sc. Bislim Lekiqi

40

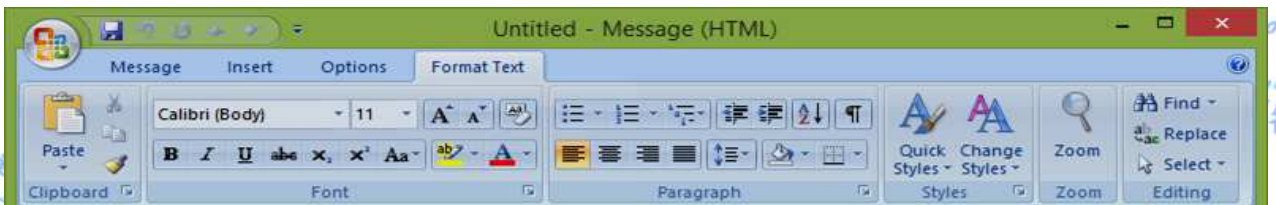
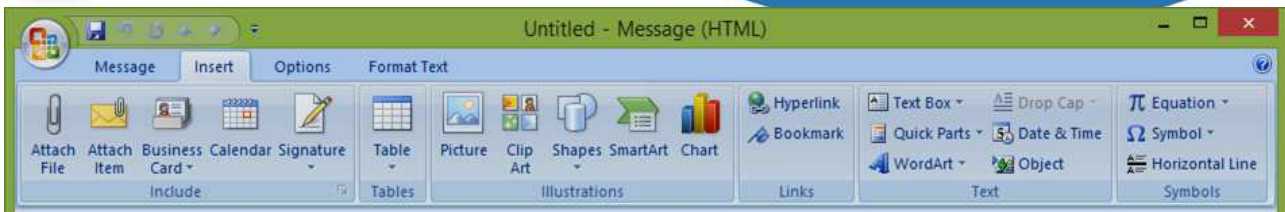

# Shiriti për qasje të shpejt (Quick Access Toolbar)

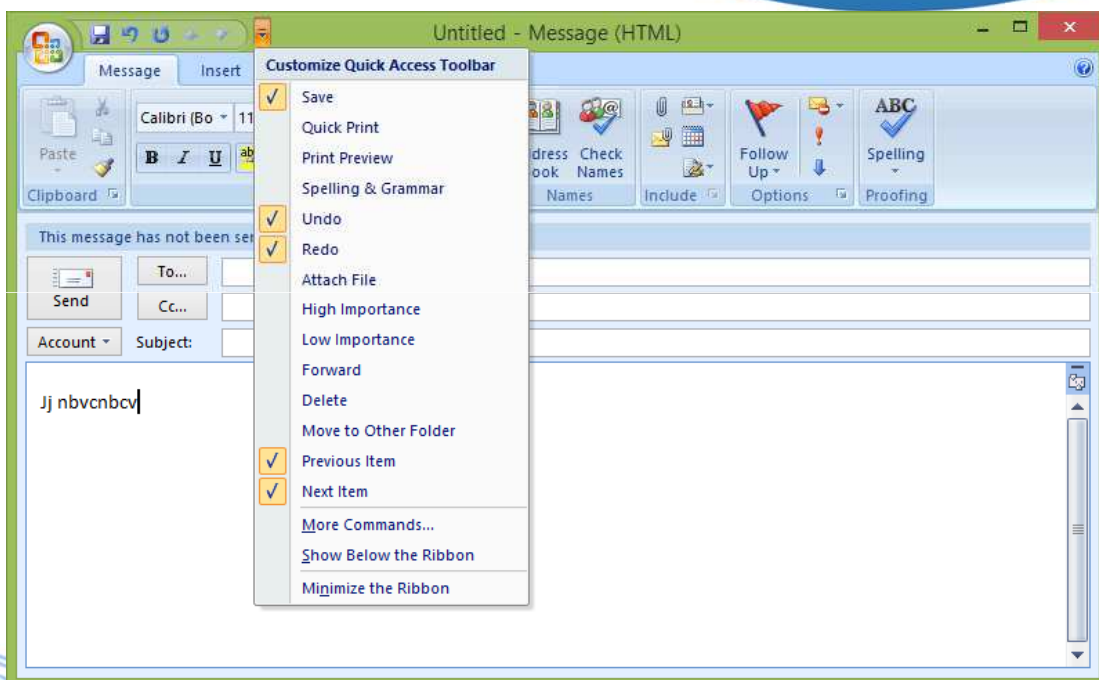



## Plotësimi i fushave të adresave dhe butonët

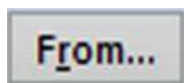

(Nga) .- në këtë fushë shkruani adresën tuaj si dërgues

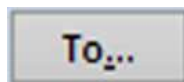

(Për) .- në këtë fushë shkruani adresën e marrësit të porosisë

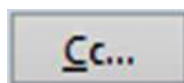

**(Carbon copy – Kopja e dytë).**- në këtë fushë shkruani adresat e marrësve të porosisë, të cilët në porosinë e vetë i shohin adresat e të tjerëve që e kanë marrë këtë porosi.



## Plotësimi i fushave të adresave dhe butonët

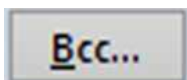

**(Blind carbon copy – kopja e dytë e palexueshme),** në këtë fushë shkruani adresat e marrësve të porosisë, të cilët në porosinë e vetë nuk i shohin adresat e të tjerëve që e kanë marrë këtë porosi.



Me klikimin e këtij butoni hapet menyuja e kontove të postës elektronike të aktivizuara në Outlook 2007



Me klikimin e këtij butoni porosia do të dërgohet.

# Pranimi i Email-it dhe veprimet me te

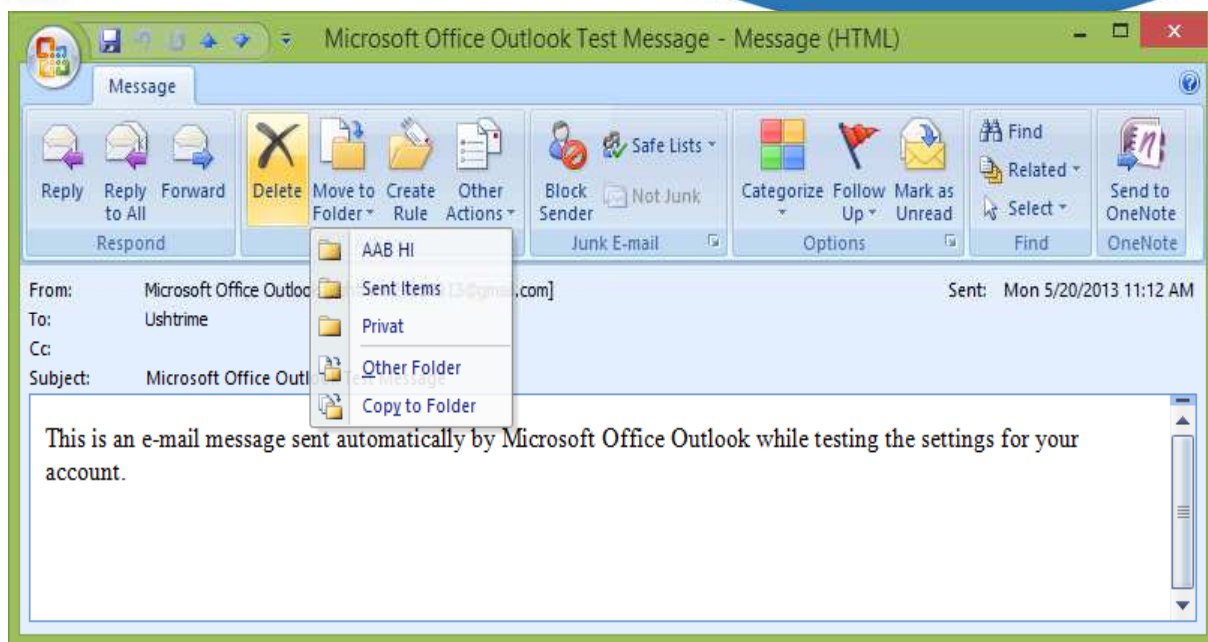

# Kalendari - Calendar

Calendar (kalendari) është njëra nga dosjet në panelin për navigim dhe ka të bëjë me përdorimin e kalendarit brenda **Outlook**-ut.

Kalendari në Outlook përcjell të gjitha ndodhitë (takimet, mbledhjet, detyrat etj.) të cilat ndodhin një herë, përsëritën në intervale të njëjta kohore apo të që ndodhin sipas planifikimit tuaj.

# Kalendari - Calendar

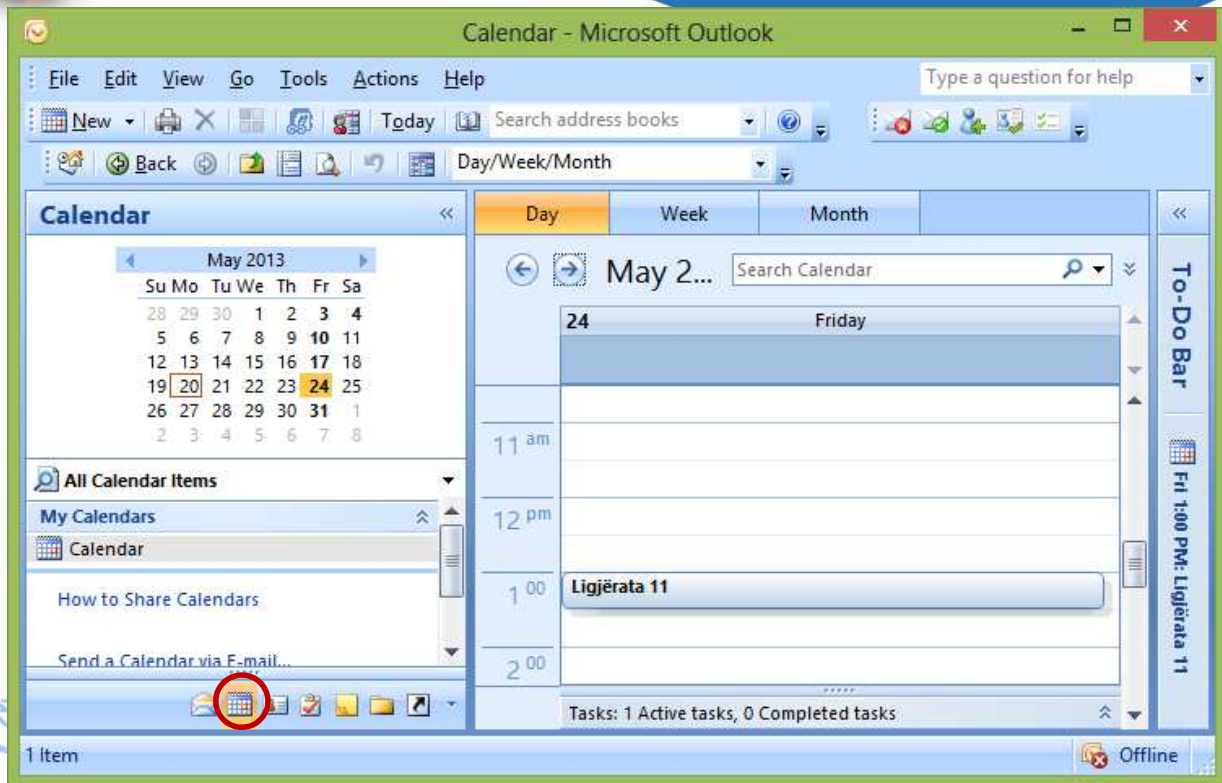

19-05-2015

Dr. sc. Bislim Lekiqi

47

# Appoitnments (Ndodhi apo takime)

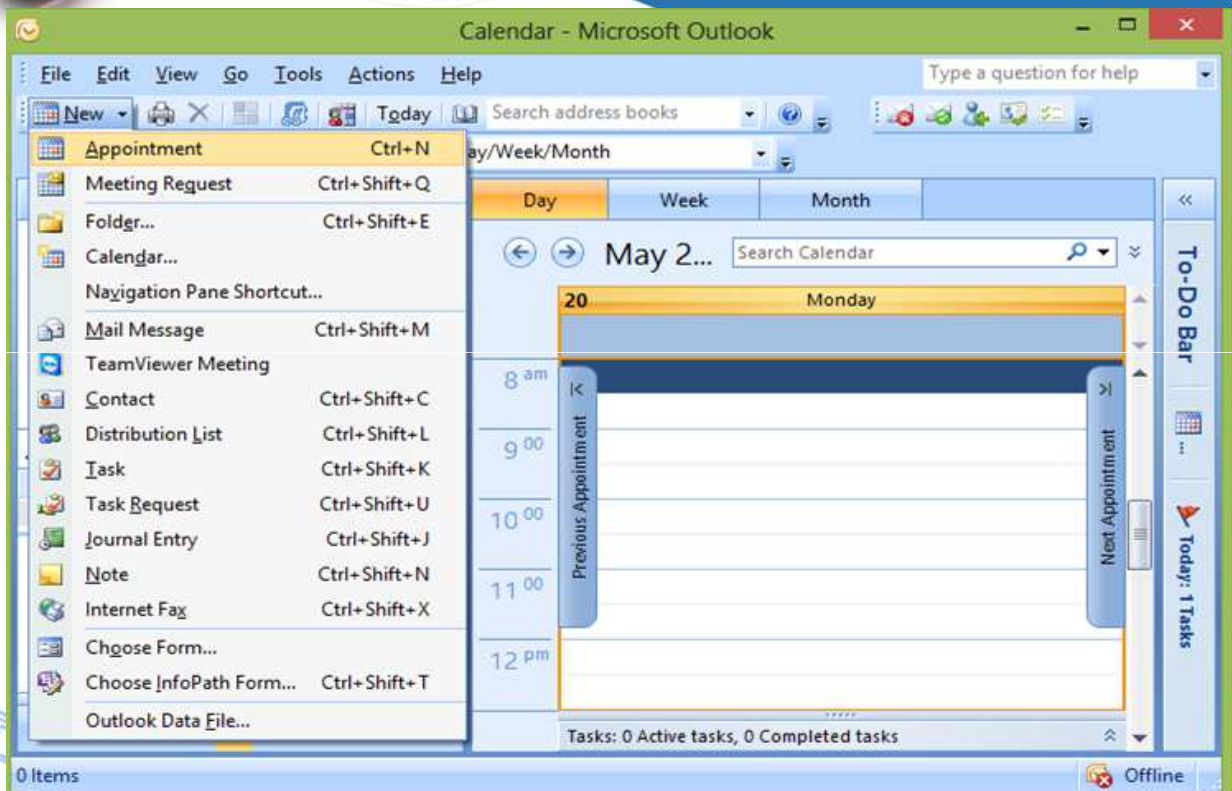

19-05-2015

Dr. sc. Bislim Lekiqi

48



# Appoinments (Ndodhi apo takime)

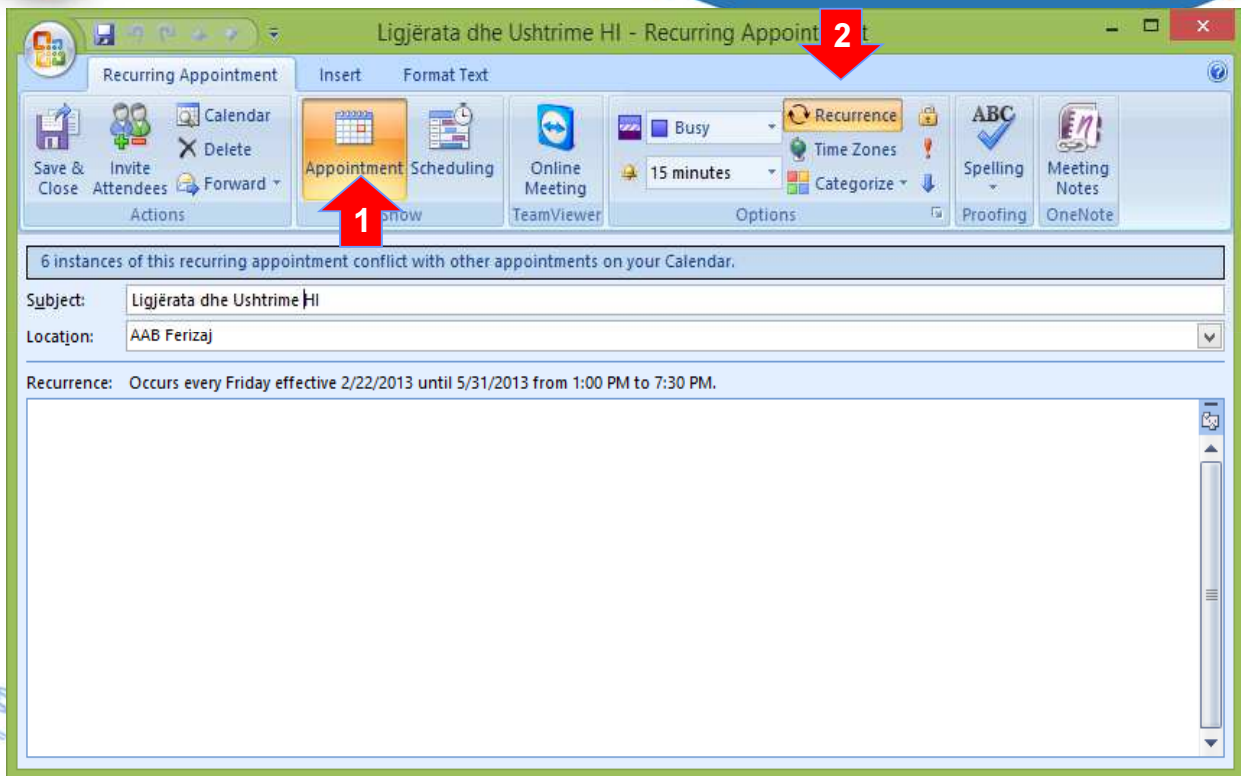

19-05-2015

Dr. sc. Bislim Lekiqi

49

# Appointment Recurrence (Përsëritja e ndodhive apo takime)

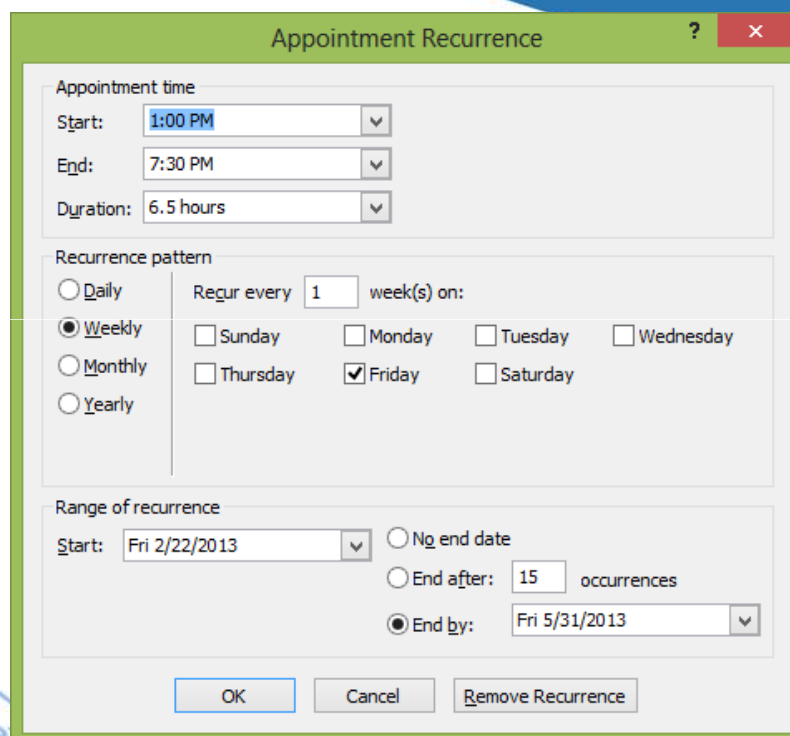

19-05-2015

Dr. sc. Bislim Lekiqi

50

# Scheduling

(Pamja grafike e kohës së zënë)

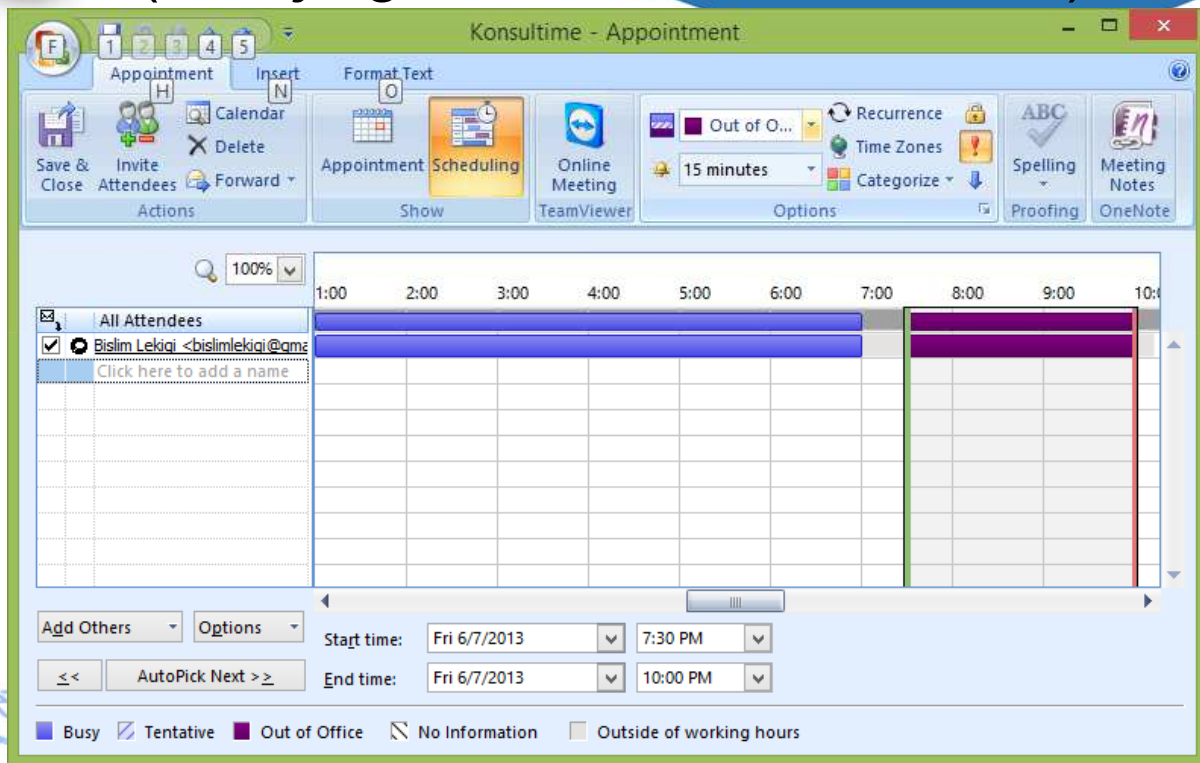

19-05-2015

Dr. sc. Bislim Lekiqi

51

# Printimi i Kalendarit

Hapeni pamjen e kalendarit që doni ta shtypni.

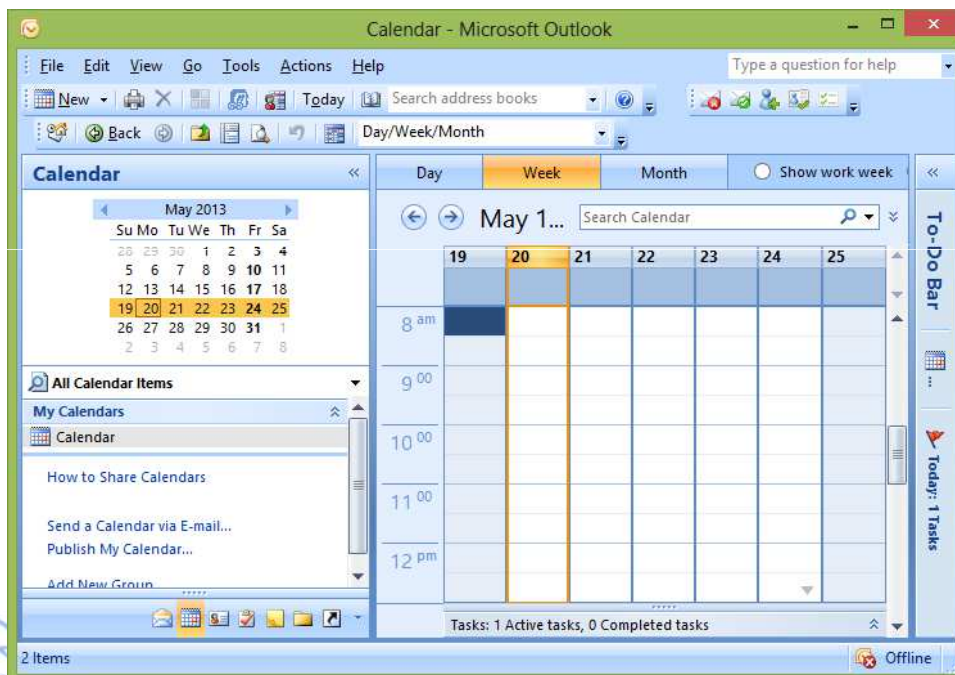

19-05-2015

Dr. sc. Bislim Lekiqi

52

# Printimi i kalendarit

- Kliko menyën **File**, hapet menyja.
- Mbuloni komandën **Page Setup**, hapet nënmenyja.
- Zgjidhni njërin nga opsionet e ofruara

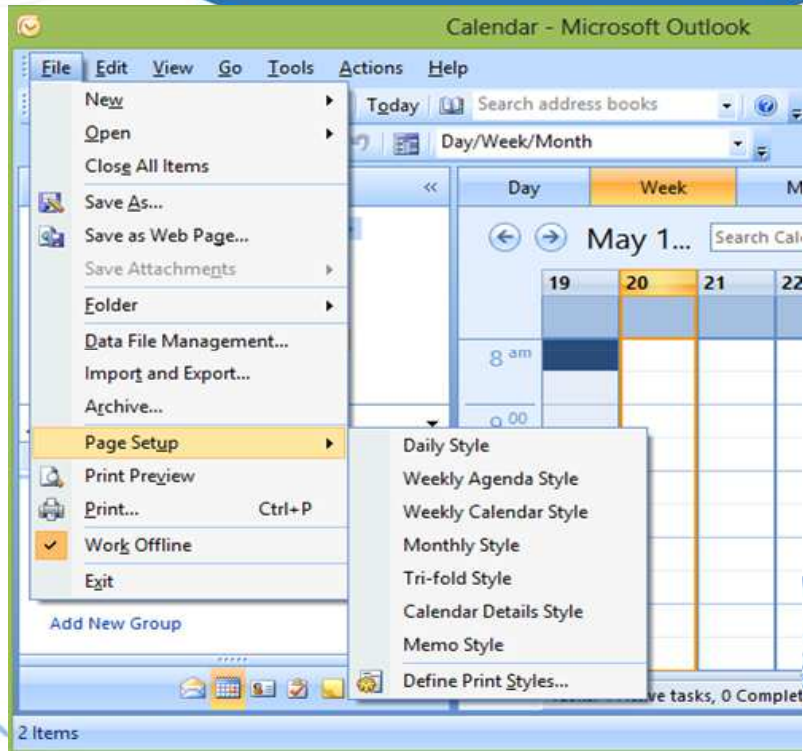

19-05-2015

Dr. sc. Bislim Lekiqi

53

# Printimi i kalendarit

- Hapet korniza për dialog
- Përcaktohen parametrat sipas nevojës.
- Klikoni butonin Print Preview, shfaqet pamja si do të duket në letër faqja e parë e kalendarit

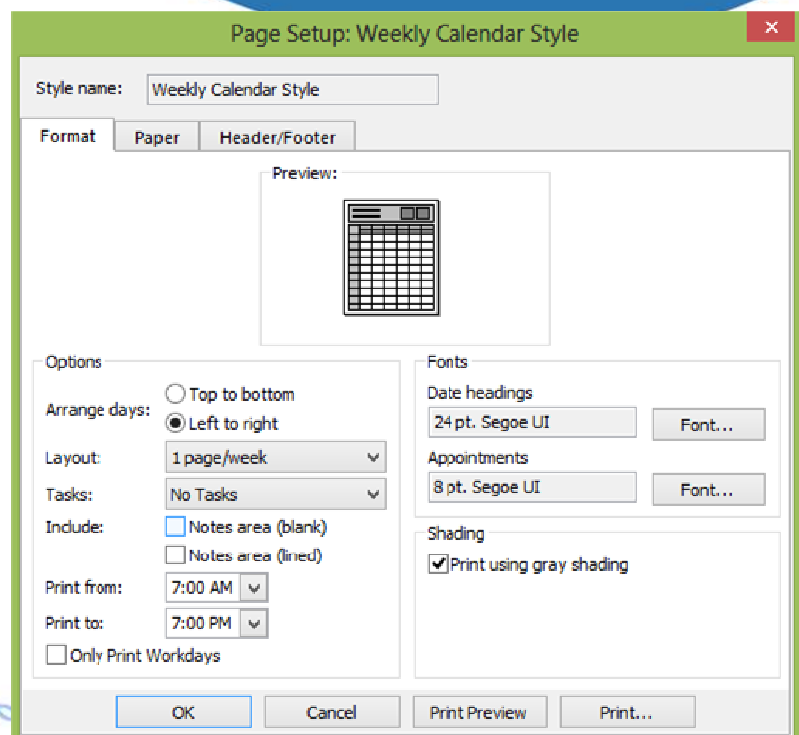

19-05-2015

Dr. sc. Bislim Lekiqi

54

# Printimi I kalendarit

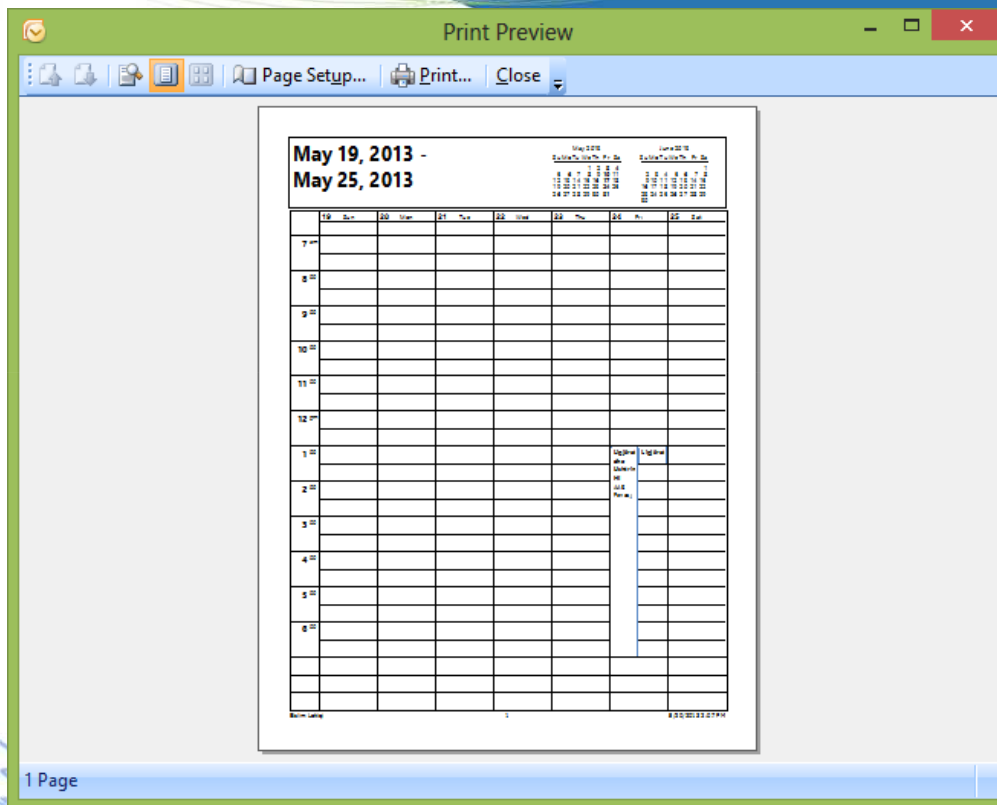

19-05-2015

Dr. sc. Bislim Lekiçi

55

# Printimi I kalendarit

Pasi klikojmë në **Print**, hapet korniza për dialog:

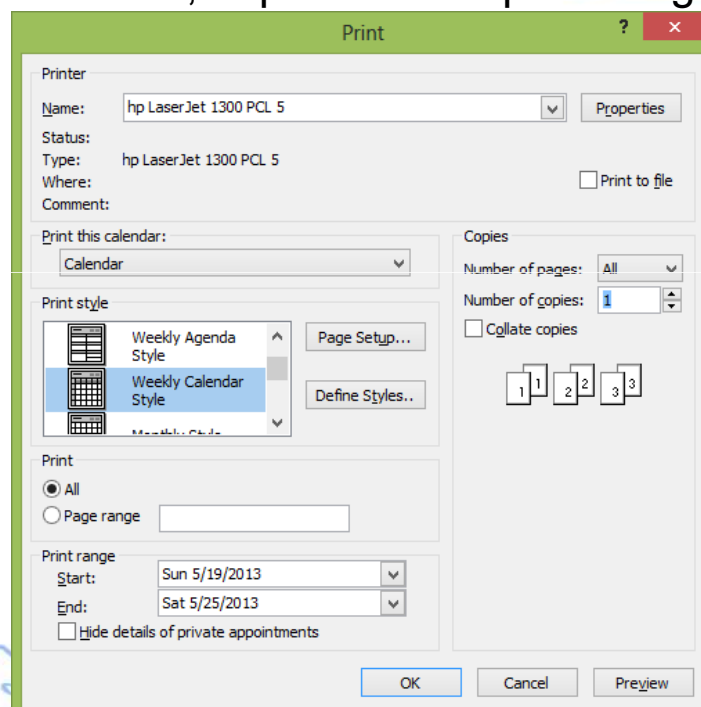

19-05-2015

Dr. sc. Bislim Lekiçi

56

# Kontaktet - Contacts

## Dritarja Contacts

**Contacts** është dosja e tretë në panelin për navigim dhe ka të bëjë me veprimet me kontakte në Outlook 2007.



19-05-2015

Dr. sc. Bislim Lekiqi

57

# Kontaktet - Contacts

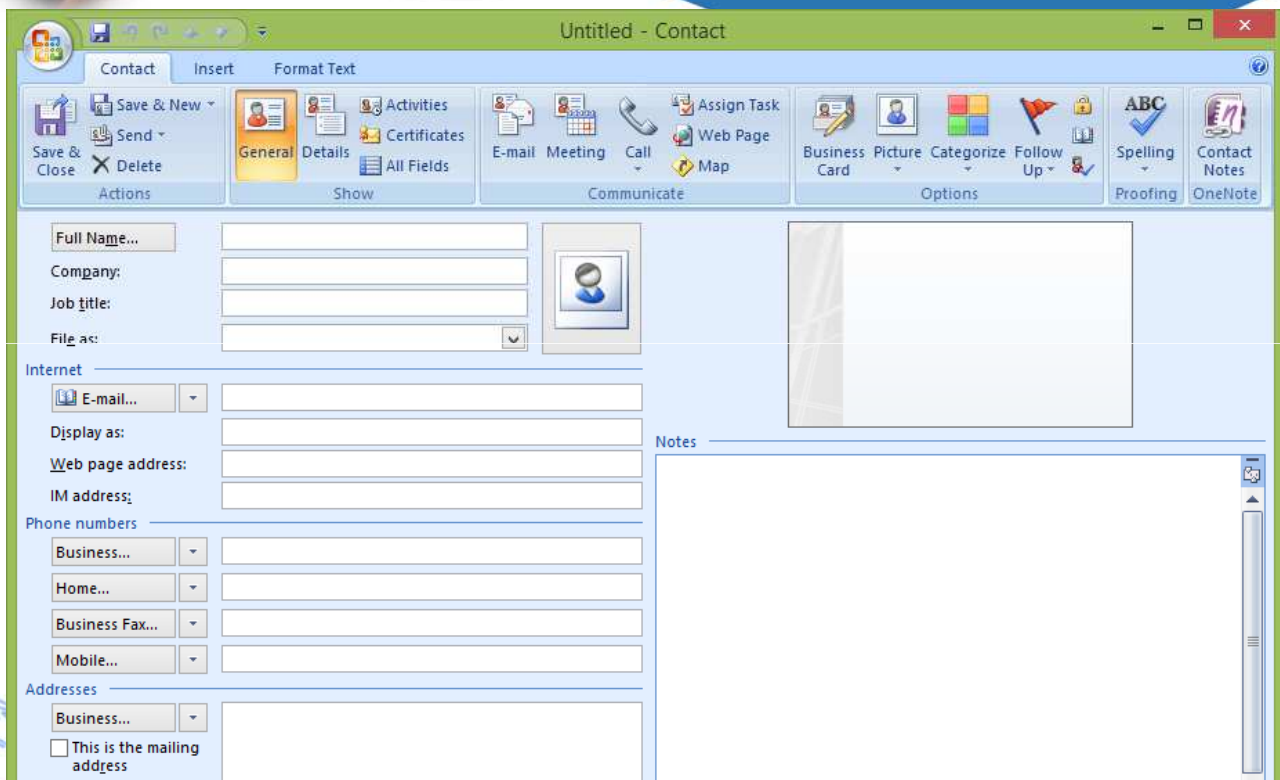

19-05-2015

Dr. sc. Bislim Lekiqi

58

# Lista e distribuimit

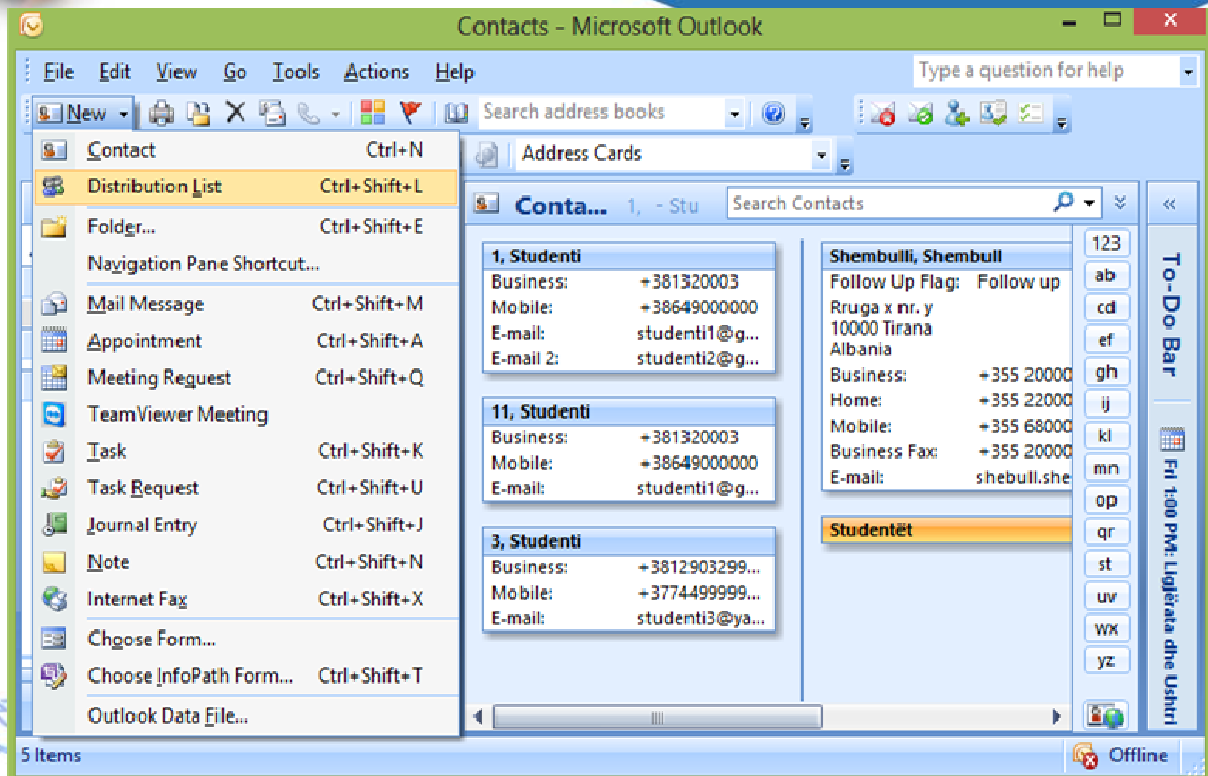

# Lista e distribuimit

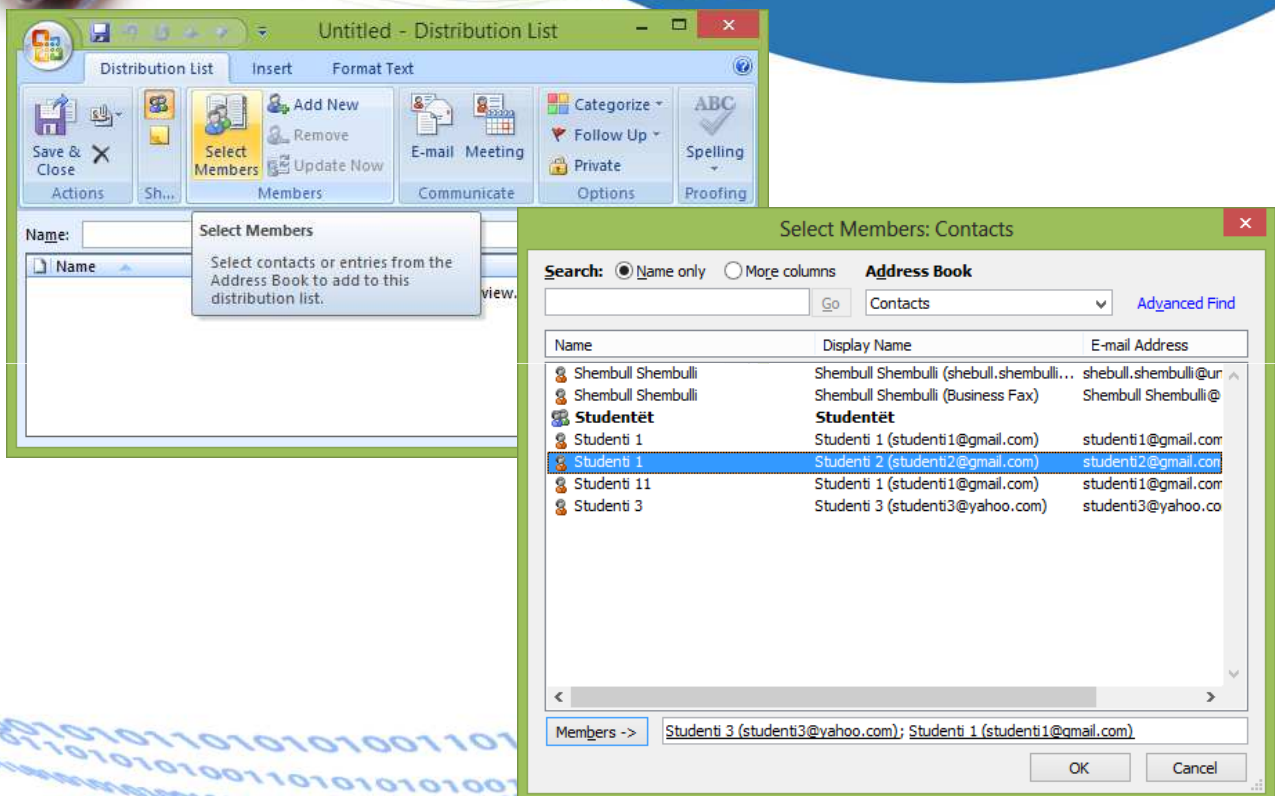

# Lista e distribuimit

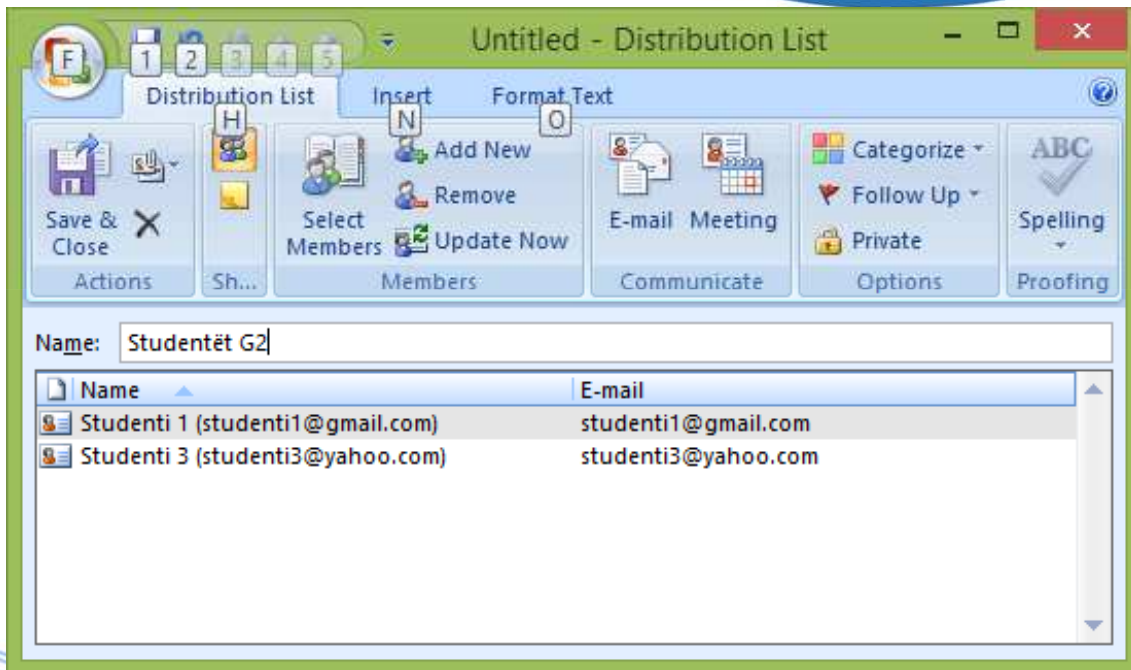

# Lista e distribuimit

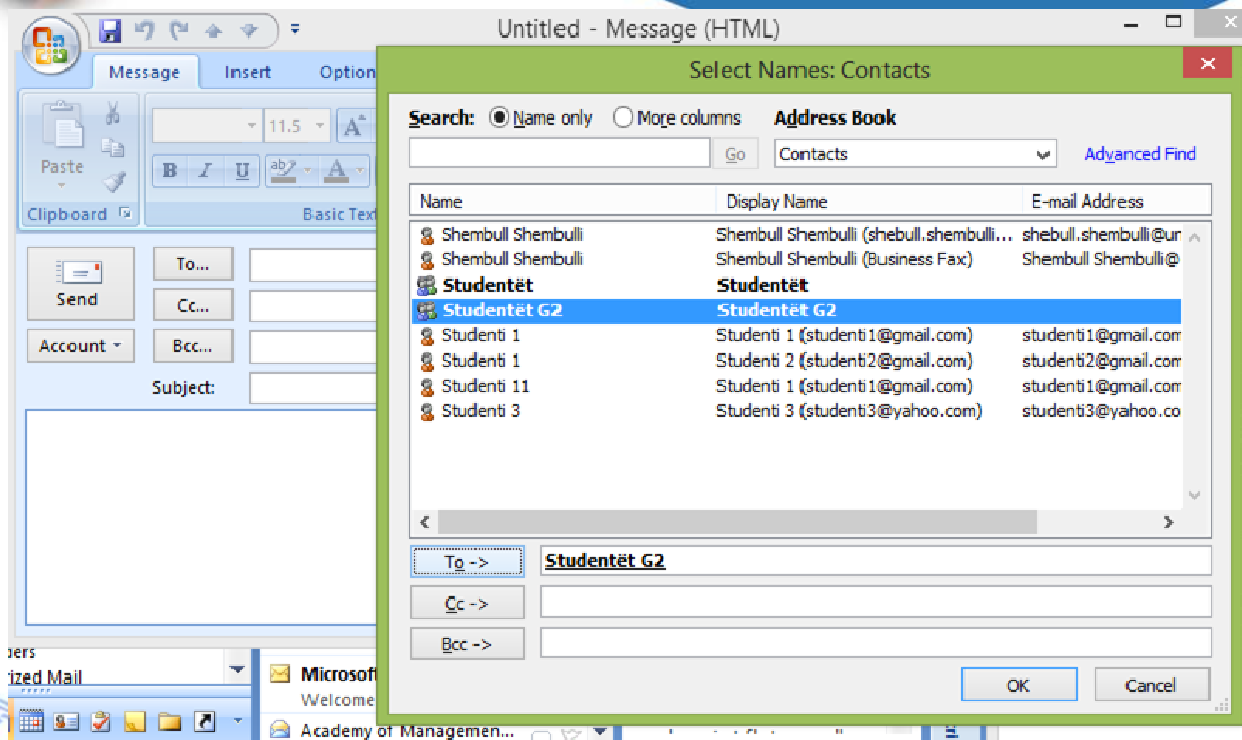

# Lista e distribuimit

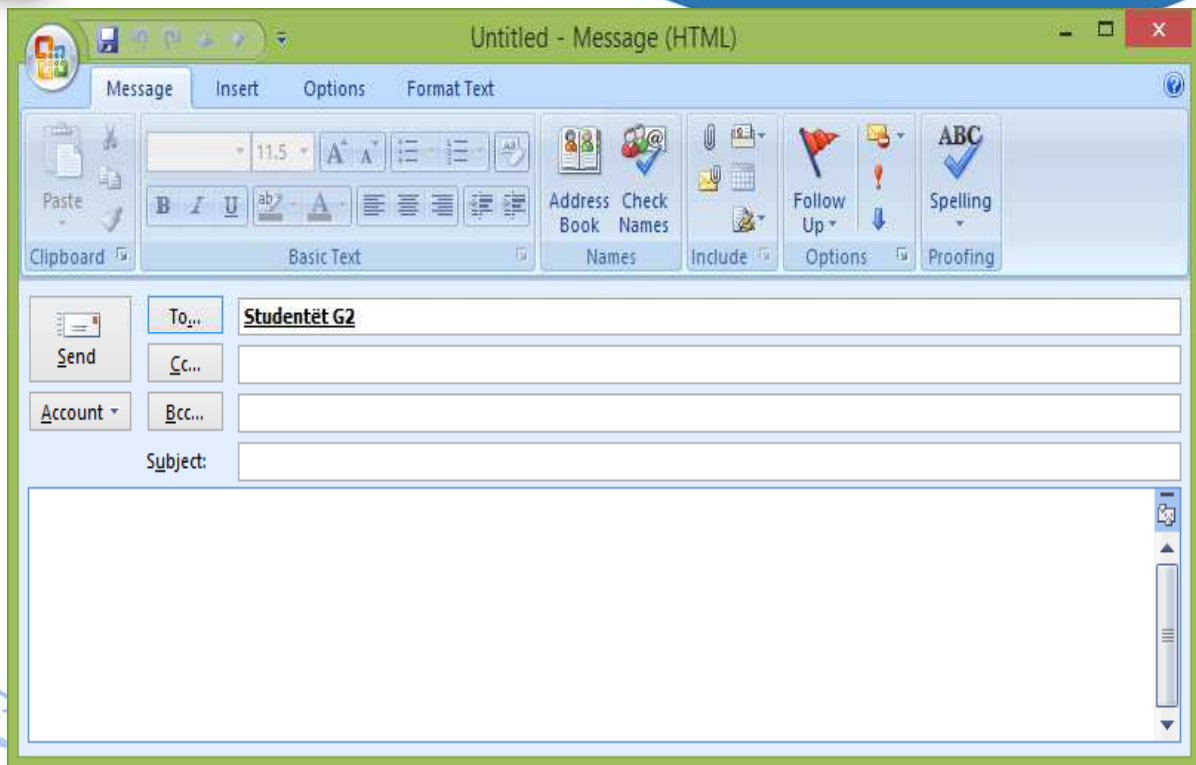

19-05-2015

Dr. sc. Bislim Lekiqi

63

# Tasks - Detyrat

Dritarja Tasks

**Tasks** është një ndër dosjet në panelin për navigim dhe ka të bëjë me detyrat brenda **Outlook**-ut. Dritarja hapet duke klikuar në butonin **Task** në dritaren e hapur të Microsoft Outlook 2007, pastaj hapet dritarja

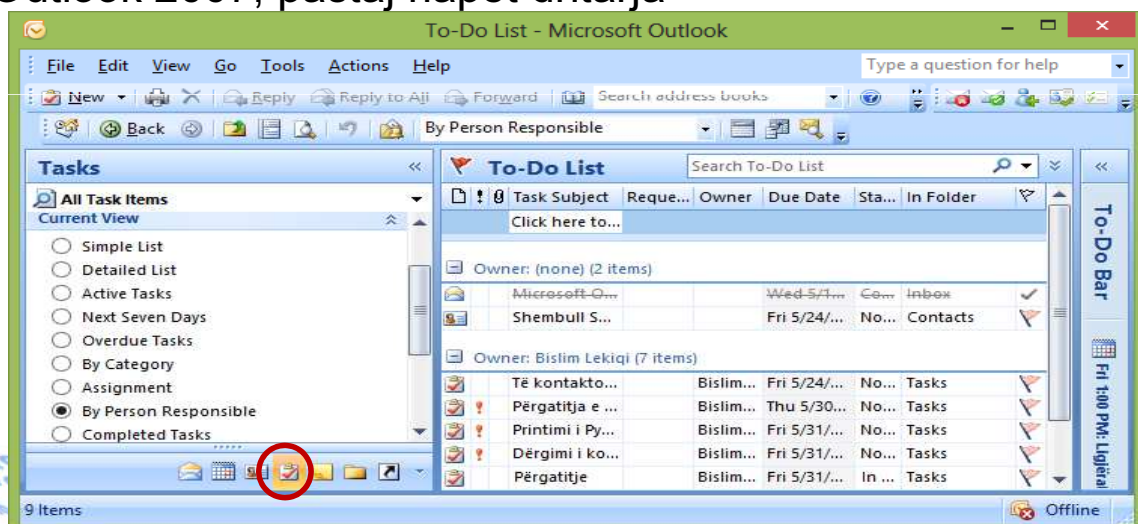

19-05-2015

Dr. sc. Bislim Lekiqi

64



# Krijimi i detyrës së re

Detyra e re krijohet duke vepruar në mënyrën vijuese:  
Hapet dritarja Tasks.

Në shiritin e veglave **Standard** klikoni butonin **New** , hapet dritarja e detyrës **Untitled - Task**.

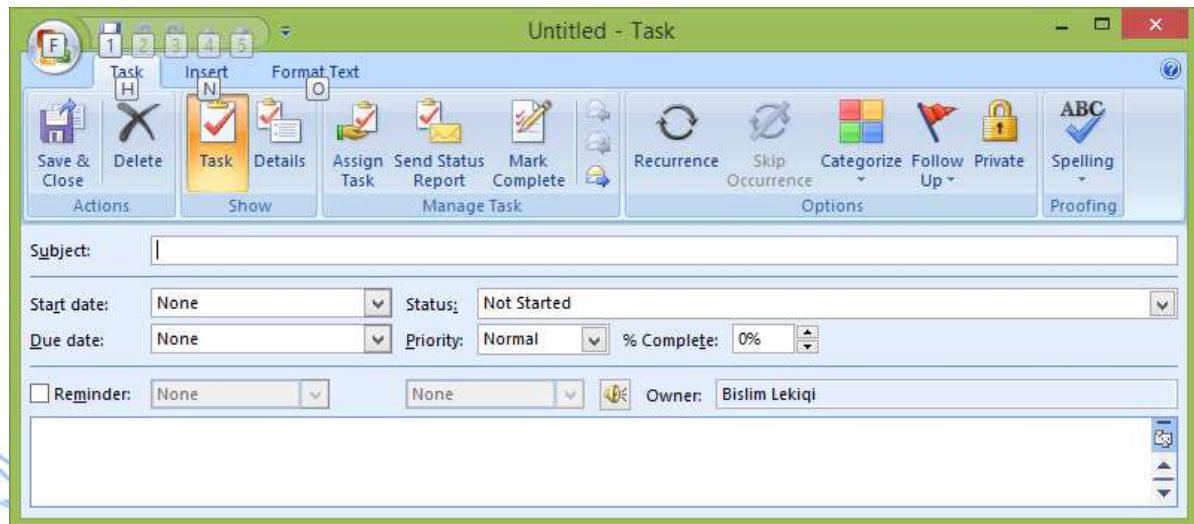

19-05-2015

Dr. sc. Bislim Lekiqi

65

# Renditja dhe filtrimi i listës së detyrave

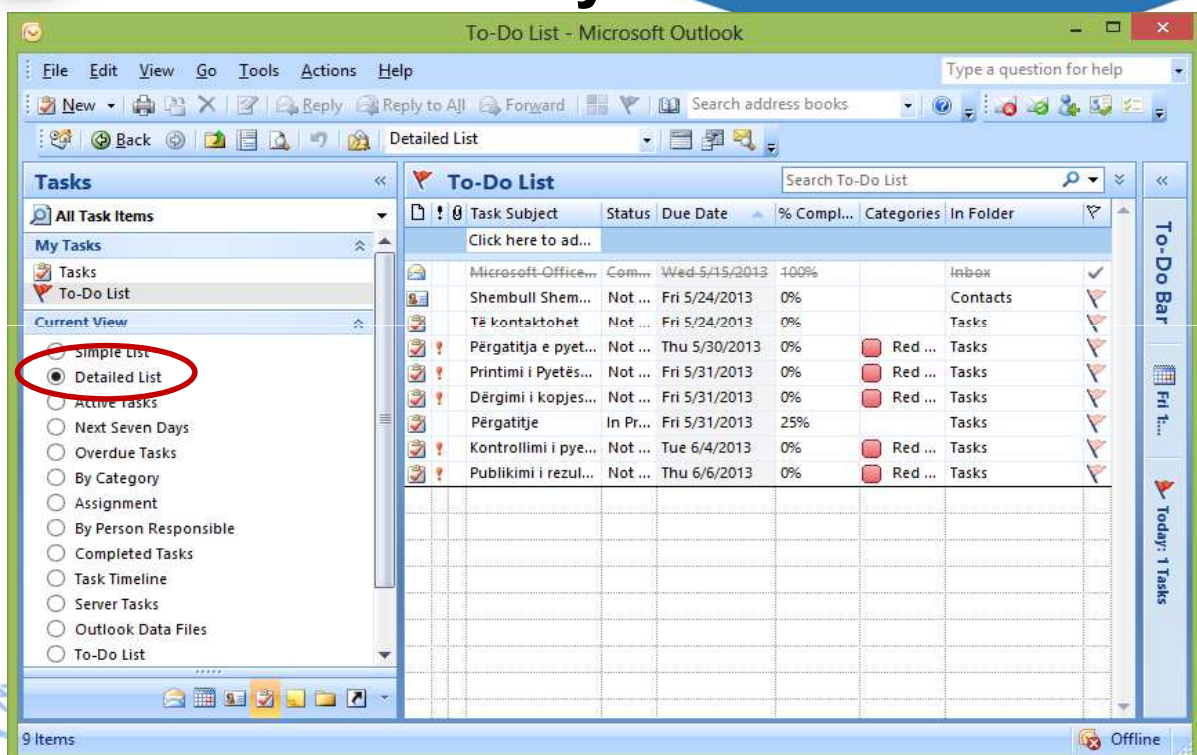

19-05-2015

Dr. sc. Bislim Lekiqi

66

# Renditja dhe filtrimi i listës së detyrave

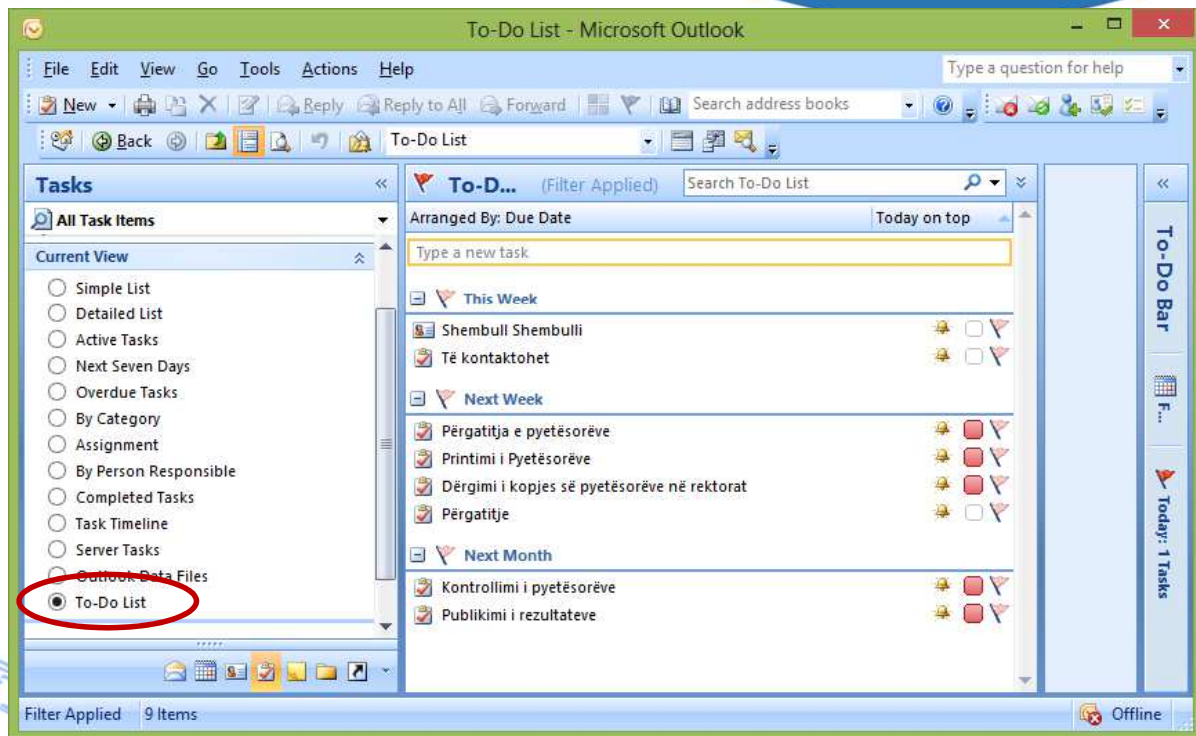

19-05-2015

Dr. sc. Bislim Lekiqi

67

# Reminder - Përkujtuesi

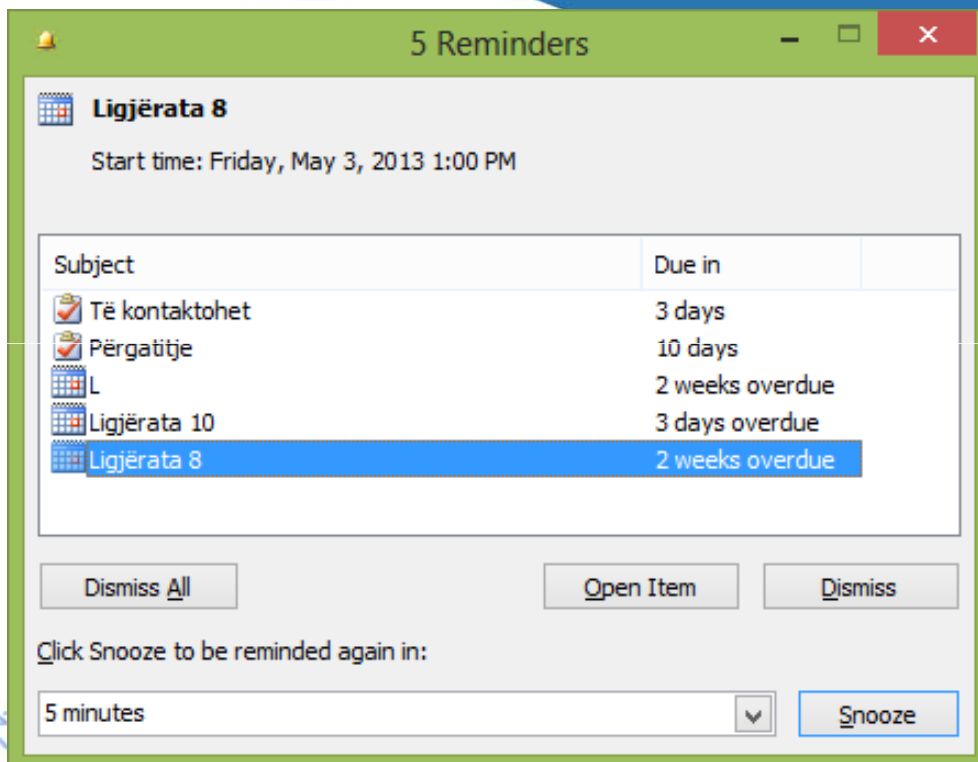

19-05-2015

Dr. sc. Bislim Lekiqi

68

# Notes - Shënime

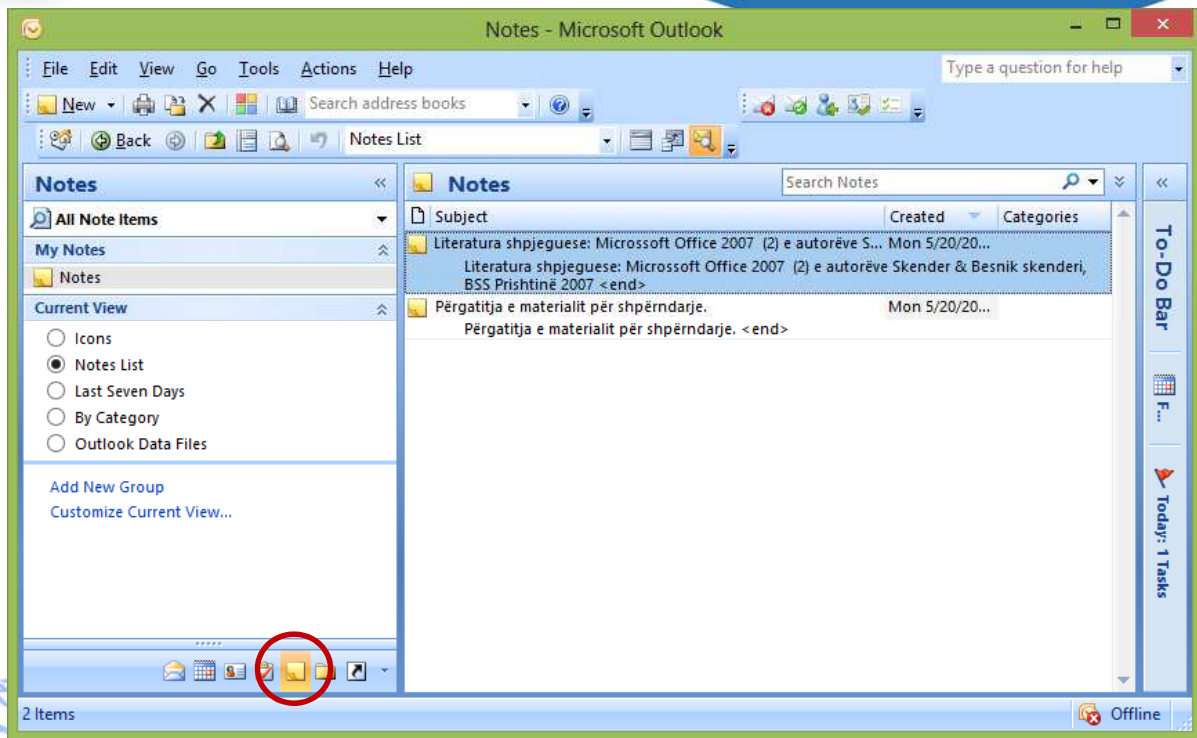

19-05-2015

Dr. sc. Bislim Lekiqi

69

# Ju faleminderit!

19-05-2015

Dr. sc. Bislim Lekiqi

70